Kanton Solothurn

Gemeinde Balsthal

Vom Regierungsrat durch heutigen Beschluss Nr. 2240 genehmigt.
Solothurn, den 5. SEPT. 1995
Der Staatsschreiber:
Dr. K. Schwabe

Zuordnung der Lärm-Empfindlichkeitsstufen 1 : 2000

(Nach Art. 43 und 44 der Lärmschutzverordnung vom 15. 12. 1986)

Öffentliche Planauflage vom 27. Januar 1994 bis 25. Februar 1994
Publiziert im Anzeiger Thal und Gäu vom 27. Januar 1994

Vom Einwohnergemeinderat Balsthal genehmigt mit
Beschluss Nr. 78 vom 15. September 1994

Der Gemeindepräsident:

Der Gemeindeschreiber:

Datum: 01. 12. 1995 | Gez. P. Be | Vis. B. B. | Gr. 90 / 167 | Rolle Nr. 1849 B

BSB+Partner
Ingenieure und Planer

Solothurn
Grenchen
Balsthal
Olten
Wangen
Derendingen
Kirchberg

Legende

I Bauzonen

- Lärm - Empfindlichkeitsstufe ES II
- Lärm - Empfindlichkeitsstufe ES III. Mit Lärm vorbelastete Zone. Zuordnung gemäss Art. 43 Abs. 2 LSV
- Lärm - Empfindlichkeitsstufe ES III
- Lärm - Empfindlichkeitsstufe ES IV

II Gemeindegebiet ausserhalb Bauzone

- Für Gebäude mit lärmempfindlichen Räumen ausserhalb der Bauzonen gilt die Lärm - Empfindlichkeitsstufe III (Art. 43 LSV)
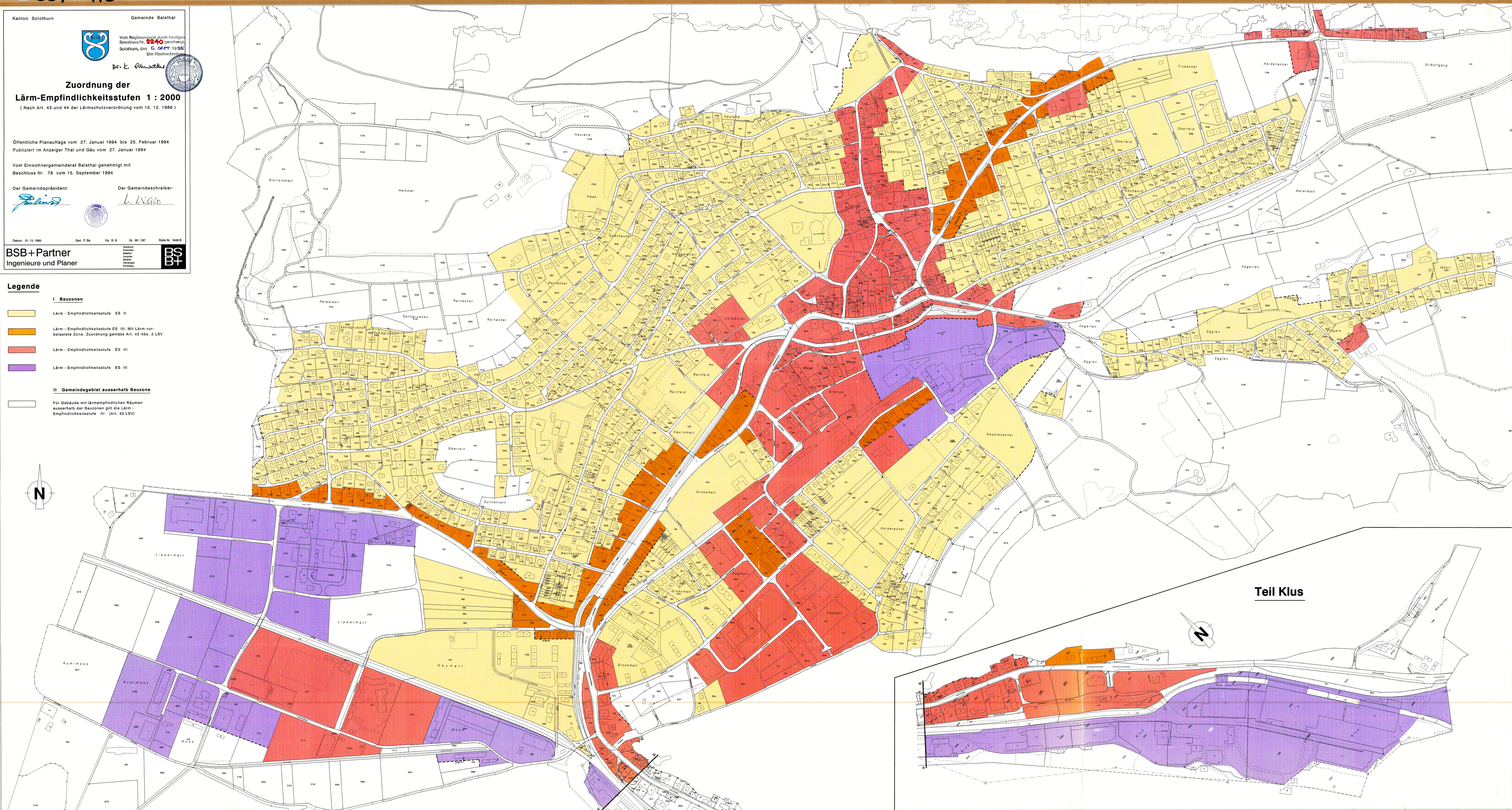
N