KANTON SOLOTHURN

Gemeinden Biberist u. Gerlafingen

Gerlafingen - u. Biberiststrasse

Kantonsstrasse II. Klasse

Erschliessungsplan

(Strassen - und Baulinienplan)

Situation 1 : 500

Die öffentliche Planauflage erfolgte vom 4. Juli 1983 – 4. Aug. 1983

Vom Regierungsrat durch heutigen Beschluss Nr. 1415 genehmigt. Solothurn, den 14. 5. 1985

Der Staatsschreiber

Dr. Max Gerber
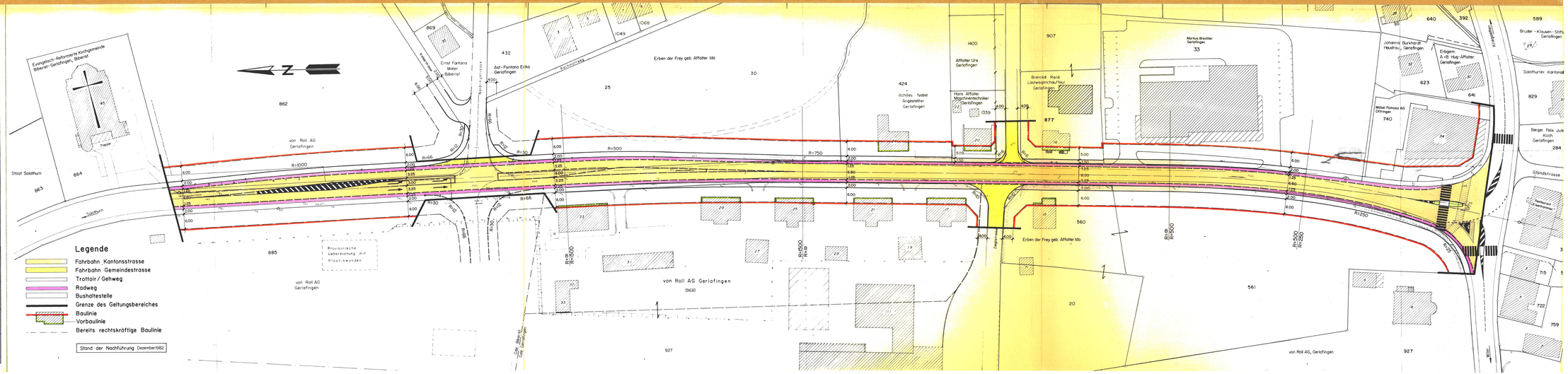
Kant. Tiefbauamt Solothurn			Gezeichnet he / Visiert	Datum 1.12.82
Aenderungen	Datum	Gez.	Grösse	Plan Nr.
Bei GB Nr. 877 und 1339	4.10.84	Ho	30/147	43/180/3 49/47/14