43 / 241

KANTON solothurn

Bau- und Justizdepartement

Die öffentliche Planauflage erfolgte
vom 10. Aug. 2015
bis 8. sept. 2015

Vom Regierungsrat durch heutigen
Beschluss Nr. 2118 genehmigt.
Solothurn, den 15. 12. 2015
Der Staatsschreiber:

STAATSKANZLEI SOLOTHURN

Gemeinde	Biberist
Strasse	**Solothurnstrasse**
Abschnitt	Taubenmoosweg bis Kreisel Aesplistrasse
Projekt	**Verkehrsmanagement**
Projektphase	Auflageprojekt
Inhalt	**Erschliessungsplan, Situation 1:500**

Übersicht

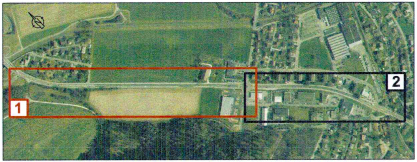

BSB + Partner
Ingenieure und Planer
bsb+
www.bsb-partner.ch

Biberist	Tel. 032 671 22 22	Fax 032 671 22 00
Oensingen	Tel. 062 388 38 38	Fax 062 388 38 00
Grenchen	Tel. 032 654 59 30	Fax 032 654 59 31
Schliern/Bern	Tel. 031 978 00 78	Fax 031 978 00 79

Amt für Verkehr und Tiefbau
Rötihof, Werkhofstrasse 65, 4509 Solothurn
Telefon 032 627 26 33, Telefax 032 627 26 94

Dok.-Nr.			**5917.200 / 1**
Format			30 / 189
Projektleiter	Th. Mühlethaler	Name	Datum
Erstellt		sma	22.05.2015
Geprüft		V.M	11.3.16
Freigabe		ml	11.03.16
Revidiert	Index A		
Geprüft			
Freigabe			
STRADA-Nr. / BP			3000 / 026 - 032
Objekt-Nr. KB			
Objekt-Nr. VRA			BIBE_10
Projekt-Nr.			3TK.01058.A

Legende

Genehmigungsinhalt

🟧	Fahrbahn Kantonsstrasse
🟨	Fahrbahn Gemeindestrasse
🟨	kombinierte Bus- / Taxi- und Velospur
🟥	Radstreifen
🟦	kombinierter Rad-/ Gehweg
🟪	Gehweg
🟧	Mittelbereich (für Abbiegeverkehr)
—	Rand / Abgrenzung
☐	Geltungsbereich Erschliessungsplan

Orientierungsinhalt (bestehend)

▨	Fahrbahn
▨	privater Vorplatz
▨	kombinierter Rad- und Gehweg
▨	Gehweg
🟩	Grünfläche / Wald
🟩	Böschung
-·-·-·-	Baulinie
—	Waldrand gem. amtlicher Vermessung
●	Baum
▼ ▲	Ein-/ Ausfahrt
▫ 3000 / 030	STRADA-Nr.
/\/\/\	Bushaltestelle

Orientierungsinhalt (neu)

▨	Verkehrsinsel
🟩	Grünfläche
●	Baum
●	Lichtsignalanlage
◢	Steuergerät zu Lichtsignalanlagen
↑	Wegweiser

Signalisation und Markierungen sind nicht Gegenstand der Planauflage

Dem Erschliessungsplan kommt gleichzeitig die Bedeutung der Baubewilligung gemäss §39 Abs. 4 PBG zu.

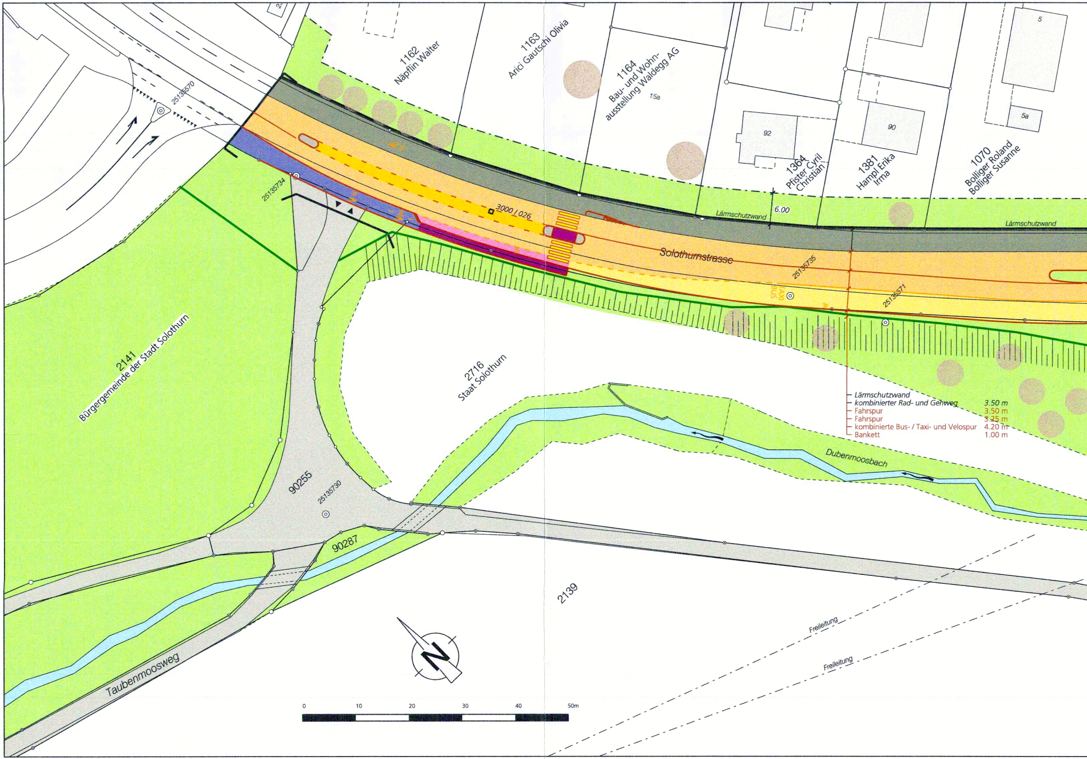
1162
Näpflin Walter
1163
Arici Gautschi Olivia
1164
Bau- und Wohn-
ausstellung Waldegg AG
15a
92
90
5
5a
1364
Pfister Cyril
Christian
1381
Hampl Erika
Irma
1070
Bolliger Roland
Bolliger Susanne
25135570
25135734
3000 / 026
Lärmschutzwand
6.00
Lärmschutzwand
Solothurnstrasse
25135735
TAXI
BUS
25135571
2141
Bürgergemeinde der Stadt Solothurn
2716
Staat Solothurn
Lärmschutzwand
kombinierter Rad- und Gehweg 3.50 m
Fahrspur 3.50 m
Fahrspur 3.25 m
kombinierte Bus- / Taxi- und Velospur 4.20 m
Bankett 1.00 m
Dubenmoosbach
90255
25135730
90287
2139
Taubenmoosweg
Freileitung
Freileitung
N
0
10
20
30
40
50m

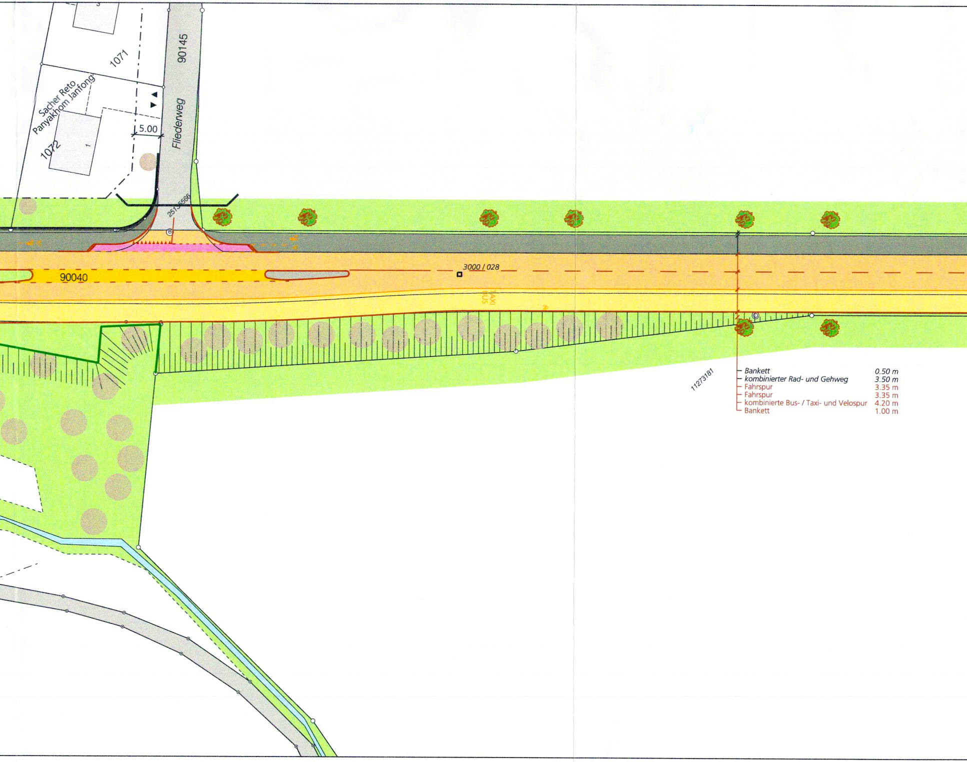
1071
Sacher Reto
Panyakhom Janfong
1072
5.00
90145
Fliederweg
25135566
90040
3000 / 028
TAXI
BUS
11273181

Bankett	0.50 m
kombinierter Rad- und Gehweg	3.50 m
Fahrspur	3.35 m
Fahrspur	3.35 m
kombinierte Bus- / Taxi- und Velospur	4.20 m
Bankett	1.00 m

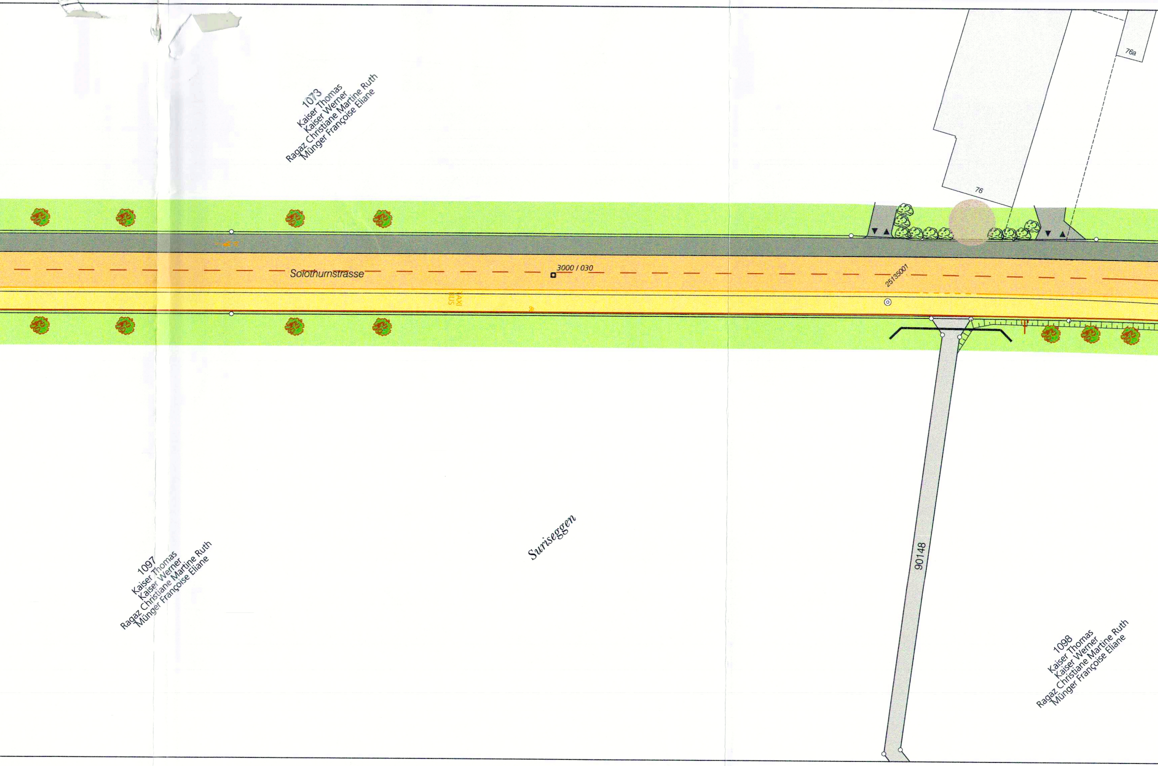
1073
Kaiser Thomas
Kaiser Werner
Ragaz Christiane Martine Ruth
Münger Françoise Eliane
76a
76
Solothurnstrasse
3000 / 030
25135001
TAXI
BUS
Suriseggen
90148
1097
Kaiser Thomas
Kaiser Werner
Ragaz Christiane Martine Ruth
Münger Françoise Eliane
1098
Kaiser Thomas
Kaiser Werner
Ragaz Christiane Martine Ruth
Münger Françoise Eliane

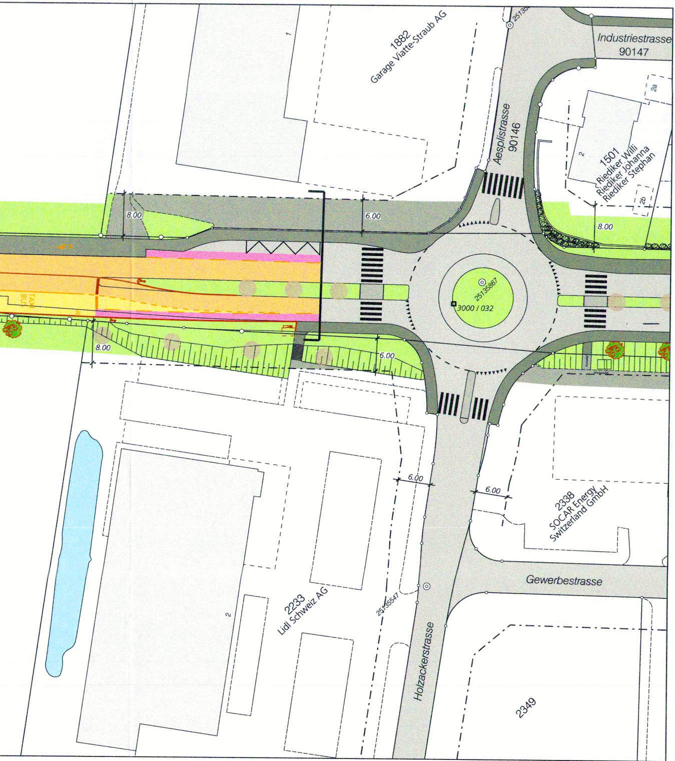
1882
Garage Viatte-Straub AG
1
2513…
Aesplistrasse
90146
Industriestrasse
90147
2a
2
1501
Riediker Willi
Riediker Johanna
Riediker Stephan
2b
8.00
6.00
8.00
TAXI
BUS
25135867
3000 / 032
8.00
6.00
6.00
6.00
2338
SOCAR Energy
Switzerland GmbH
Gewerbestrasse
2
2233
Lidl Schweiz AG
25135547
Holzackerstrasse
2349