43/ 242

KANTON solothurn

Bau- und Justizdepartement

Die öffentliche Planauflage erfolgte
vom 10. Aug. 2015
bis 8. Sept. 2015

Vom Regierungsrat durch heutigen Beschluss Nr. 2015/ genehmigt.
Solothurn, den 15. 12. 2015
Der Staatsschreiber:

Gemeinde **Biberist**

Strasse **Solothurnstrasse**

Abschnitt Kreisel Aesplistrasse bis RBS-Bahnübergang

Projekt **Verkehrsmanagement**

Projektphase Auflageprojekt

Inhalt **Erschliessungsplan, Situation 1:500**

Übersicht

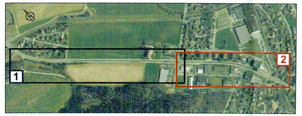

BSB + Partner
Ingenieure und Planer
www.bsb-partner.ch

Biberist Tel. 032 671 22 22 Fax 032 671 22 00
Oensingen Tel. 062 388 38 38 Fax 062 388 38 00
Grenchen Tel. 032 654 55 20 Fax 032 654 55 25
Schönenwerd Tel. 031 919 00 19 Fax 031 919 00 79

Amt für Verkehr und Tiefbau
Rötihof, Werkhofstrasse 65, 4503 Solothurn
Telefon 032 627 28 33, Telefax 032 627 28 94

Dok.-Nr.	**5917.200 / 2**
Format	30 / 137
Projektleiter Th. Mühlethaler	Norm / Datum
Erstellt	sma 22.05.2015
Geprüft	jac 31.07.2015
Freigabe	mah 31.07.2015
Revidiert Index A	sza 18.01.2016
Geprüft	
Freigabe	
STRADA-Nr. / BP	3000 / 032 - 036
Objekt-Nr. KB	
Objekt-Nr. VRA	BIBE_15
Projekt-Nr.	3TK.01058.A

Legende

Genehmigungsinhalt

- Fahrbahn Kantonsstrasse
- Fahrbahn Gemeindestrasse
- kombinierte Bus- und Velospur
- Bushaltebucht
- Radstreifen
- kombinierter Rad-/ Gehweg
- Gehweg
- Mittelbereich (für Abbiegeverkehr)
- Bushaltestelle
- Böschungssicherung (Beton, Blocksteine)
- Rückbau resp. Abbruch
- bestehende Ein-/ Ausfahrt aufheben
- Rand / Abgrenzung
- Geltungsbereich Erschliessungsplan

Orientierungsinhalt (bestehend)

- Fahrbahn
- privater Vorplatz
- kombinierter Rad- und Gehweg
- Gehweg
- Böschung
- Grünfläche
- Baulinie
- Baum
- Ein-/ Ausfahrt
- 8000 / 030 STRADA-Nr.
- Bushaltestelle
- Perimeter Gestaltungsplan

Orientierungsinhalt (neu)

- Verkehrsinsel
- Grünfläche
- Baum
- Baum fällen
- Ein-/ Ausfahrt
- Lichtsignalanlage
- Steuergerät zu Lichtsignalanlagen
- Drittprojekte "Egelmoos" und "Druckerei Blüetiger"

Signalisation und Markierungen sind nicht Gegenstand der Planauflage
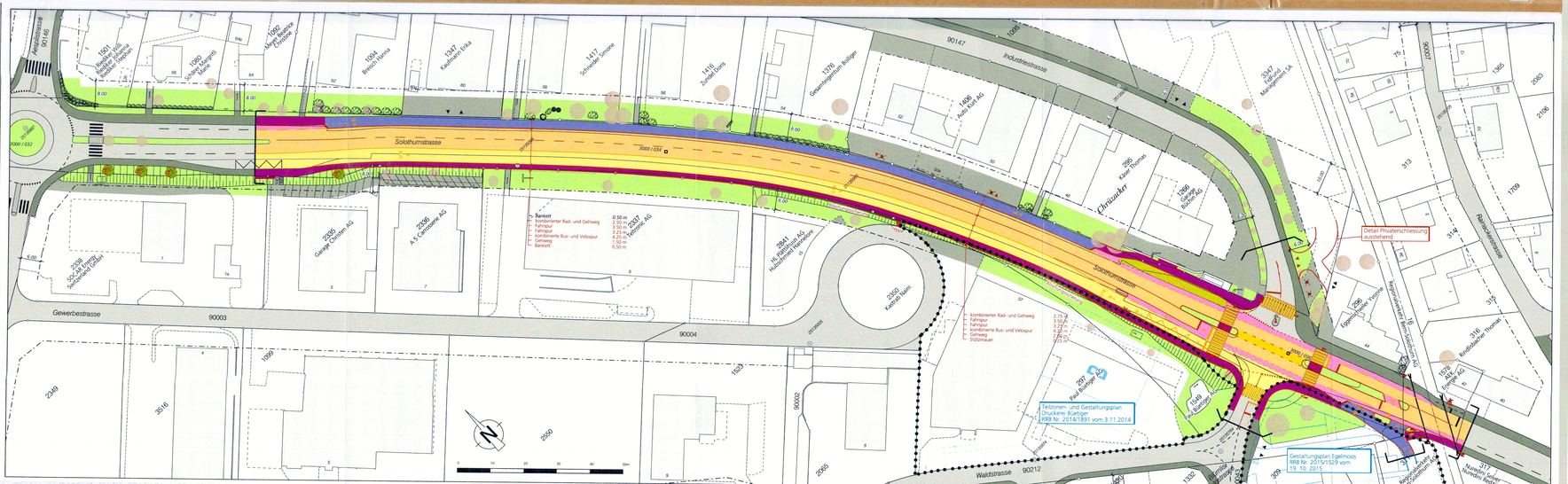
Dem Erschliessungsplan kommt gleichzeitig die Bedeutung der Baubewilligung gemäss §39 Abs. 4 PBG zu.