43 / 270

KANTON solothurn

Bau- und Justizdepartement
Die öffentliche Planauflage erfolgte
vom 25. Sep. 2017
bis 24. Okt. 2017

Vom Regierungsrat durch heutigen
Beschluss Nr. 97 genehmigt.
Solothurn, den 23. 01. 2018
Der Staatsschreiber:

Staatskanzlei Solothurn

Gemeinde	Biberist / Lüsslingen - Nennigkofen
Strasse	**Bürenstrasse**
Abschnitt	Dribischrüzmatt bis Römerweg Teil Ost
Projekt	**Radmassnahmen Bürenstrasse**
Projektphase	Ausführungsprojekt
Inhalt	**Erschliessungsplan 1:500** (Plan ist Genehmigungsinhalt)

Übersicht

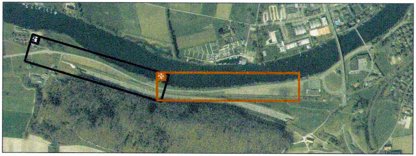

BSB + Partner
Ingenieure und Planer
www.bsb-partner.ch

Biberist	Tel. 032 671 22 22	Fax 032 671 22 00
Oensingen	Tel. 062 388 38 38	Fax 062 388 38 00
Grenchen	Tel. 032 654 59 30	Fax 032 654 59 31
Liebefeld/Bern	Tel. 031 978 00 78	Fax 031 978 00 79

Amt für Verkehr und Tiefbau
Rötihof, Werkhofstrasse 65, 4509 Solothurn
Telefon 032 627 26 33, Telefax 032 627 26 94

Dok.-Nr.		**5931 / 20**
Format		30 / 189
Projektleiter Thomas Mühlethaler	Name	Datum
Erstellt	lhu	08.05.2017
Korreferat / Geprüft	tmu	08.05.2017
Freigabe		
Revidiert Index A	rhu	12.02.2018
Geprüft	P. Müh	28.2.18
Freigabe		28.2.18
STRADA-Nr. / BP		2000 / BP 34+60m bis 48
Objekt-Nr. KB		8/31/4
Objekt-Nr. VRA		
Projekt-Nr.		2TK.00602

Legende

Genehmigungsinhalt

🟧	Fahrbahn Kantonsstrasse
🟦	kombinierter Rad- und Gehweg
—	Rand / Abgrenzung
⊓	Geltungsbereich Erschliessungsplan
—	Bankett

Orientierungsinhalt (neu)

🟩	Grünfläche
⊞	Wegweiser
—	Rand / Abgrenzung Drittprojekt

Orientierungsinhalt (bestehend)

⬜	Fahrbahn
🟩	Grünfläche / Wald
▥	Böschung
- · — · -	Gemeinde Grenze
- · — · -	Gewässerraum
—	Ufergehölz gem. Waldfeststellung
● ⬭	Baum / Hecke
▼ ▲	Ein-/ Ausfahrt
▫ 3000 / 030	STRADA-Nr.

Signalisation und Markierungen sind nicht Gegenstand der Planauflage

Dem Erschliessungsplan kommt gleichzeitig die Bedeutung der Baubewilligung gemäss §39 Abs. 4 PBG zu.

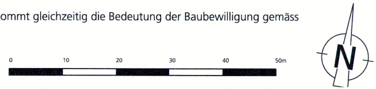
0
10
20
30
40
50m
N

Fortsetzung Plan Nr. 5931/21

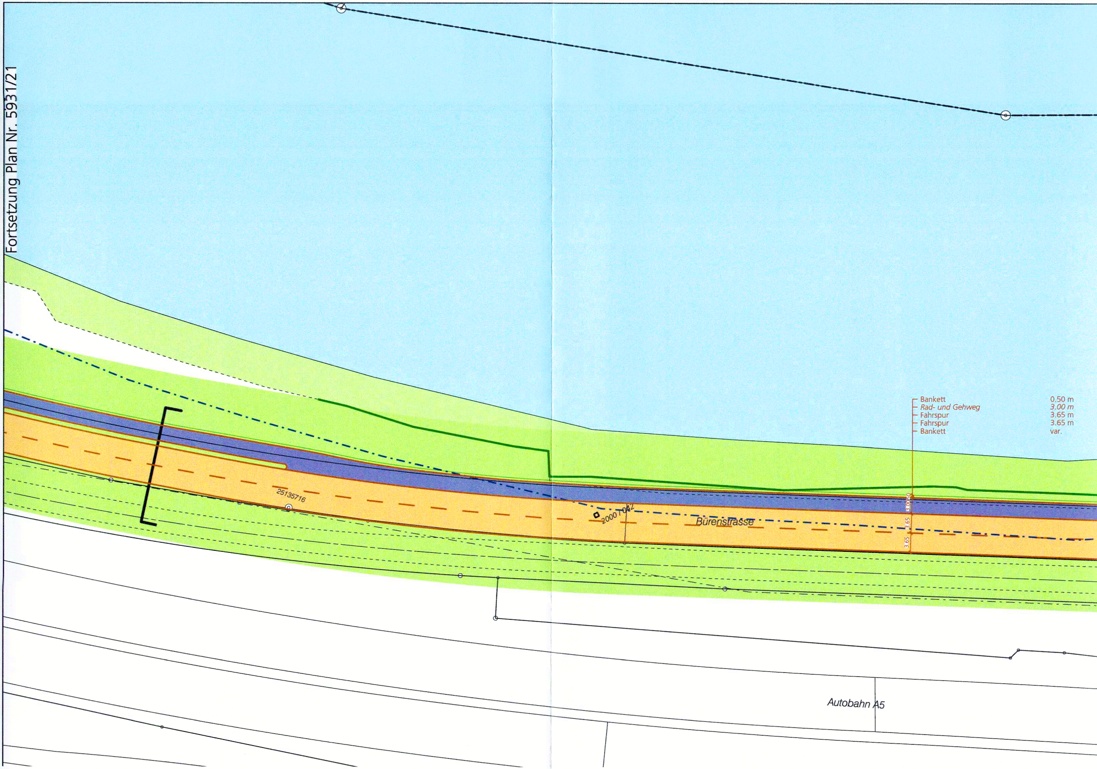
Bankett 0.50 m
Rad- und Gehweg *3.00 m*
Fahrspur 3.65 m
Fahrspur 3.65 m
Bankett var.
0.50
3.00
3.65
3.65
25135716
2000/042
Bürenstrasse
Autobahn A5

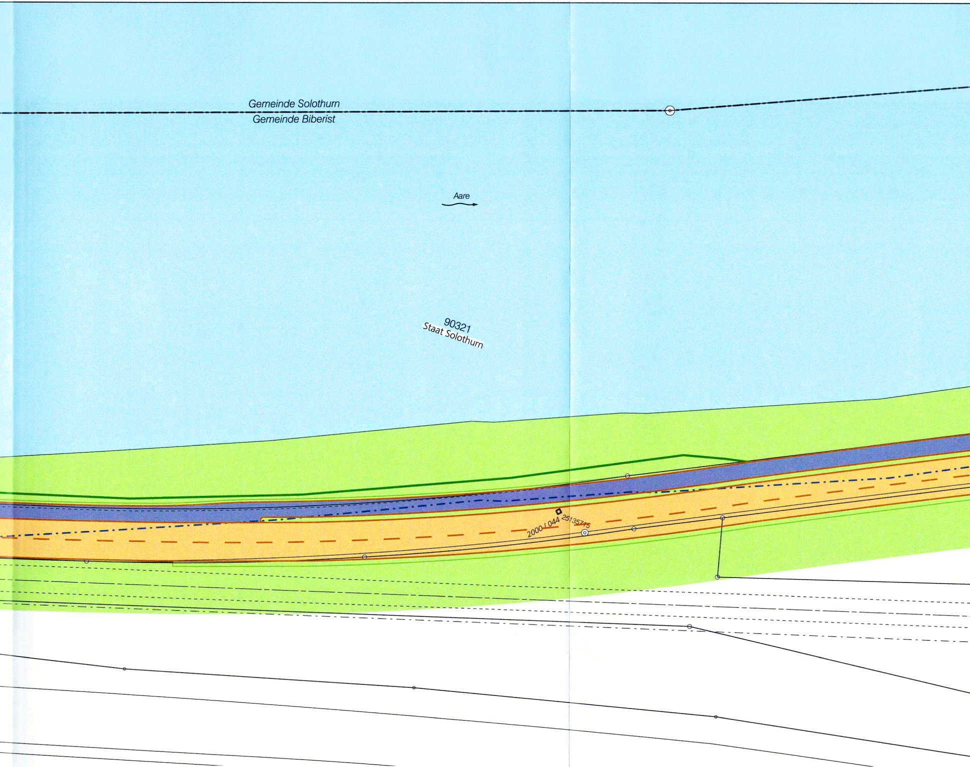
Gemeinde Solothurn
Gemeinde Biberist
Aare
90321
Staat Solothurn
2000 / 044
25135745

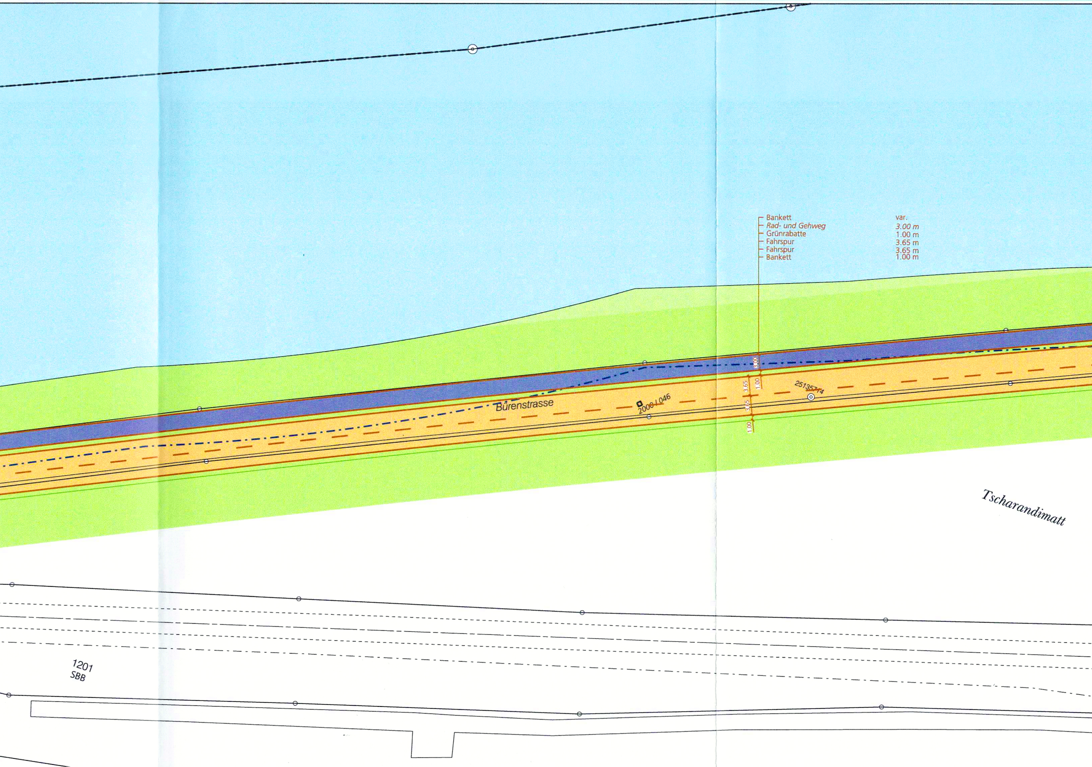
Bankett var.
Rad- und Gehweg 3.00 m
Grünrabatte 1.00 m
Fahrspur 3.65 m
Fahrspur 3.65 m
Bankett 1.00 m
3.00
1.00
3.65
3.65
1.00
Bürenstrasse
2000.L046
25135714
Tscharandimatt
1201
SBB

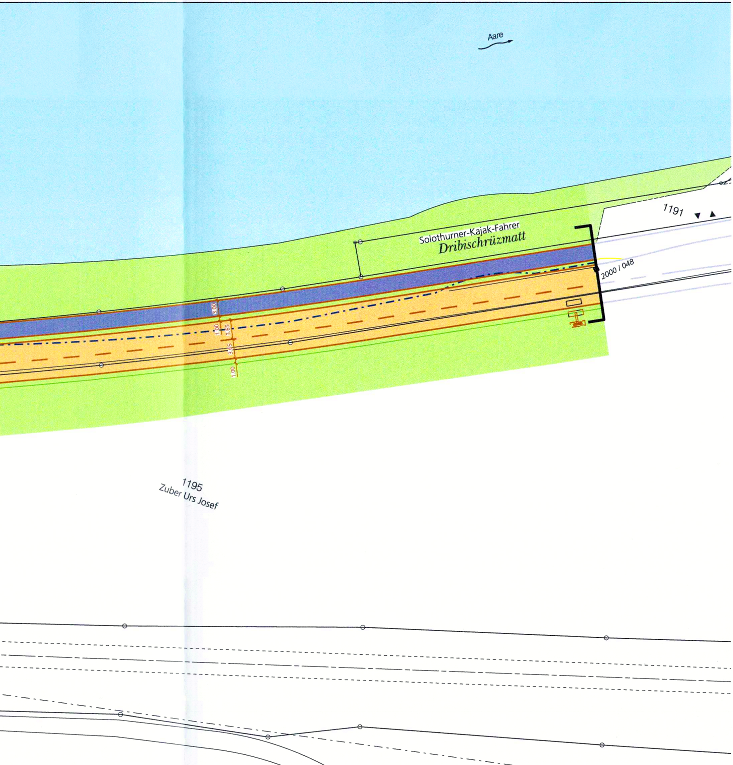
Aare
1191
Solothurner-Kajak-Fahrer
Dribischrüzmatt
2000 / 048
3.00
1.00
3.65
3.65
1.00
1195
Zuber Urs Josef