43/93

KANTON SOLOTHURN

Gemeinde Biberist

Kantonsstrasse I. Klasse

Bushaltestellen Bernstrasse

Strassen-und Baulinienplan

Situation 1:500

Als Auflageplan im Sinne von § 11 bis des Gesetzes über das Bauwesen vom 10. Juni 1905 / 24. Mai 1961 festgestellt,
Solothurn, 26. Feb. 1979
Oeffentliche Auflage vom 5. März 1979 — 5. April 1979

Für das Bau-Departement
Der Vorsteher:

Vom Regierungsrat durch heutigen Beschluss Nr. 3759 genehmigt.
Solothurn, den 3. Juli 1979
Der Staatsschreiber:
Dr. Max Gerber

STAATSKANZLEI SOLOTHURN

Kant. Tiefbauamt Solothurn
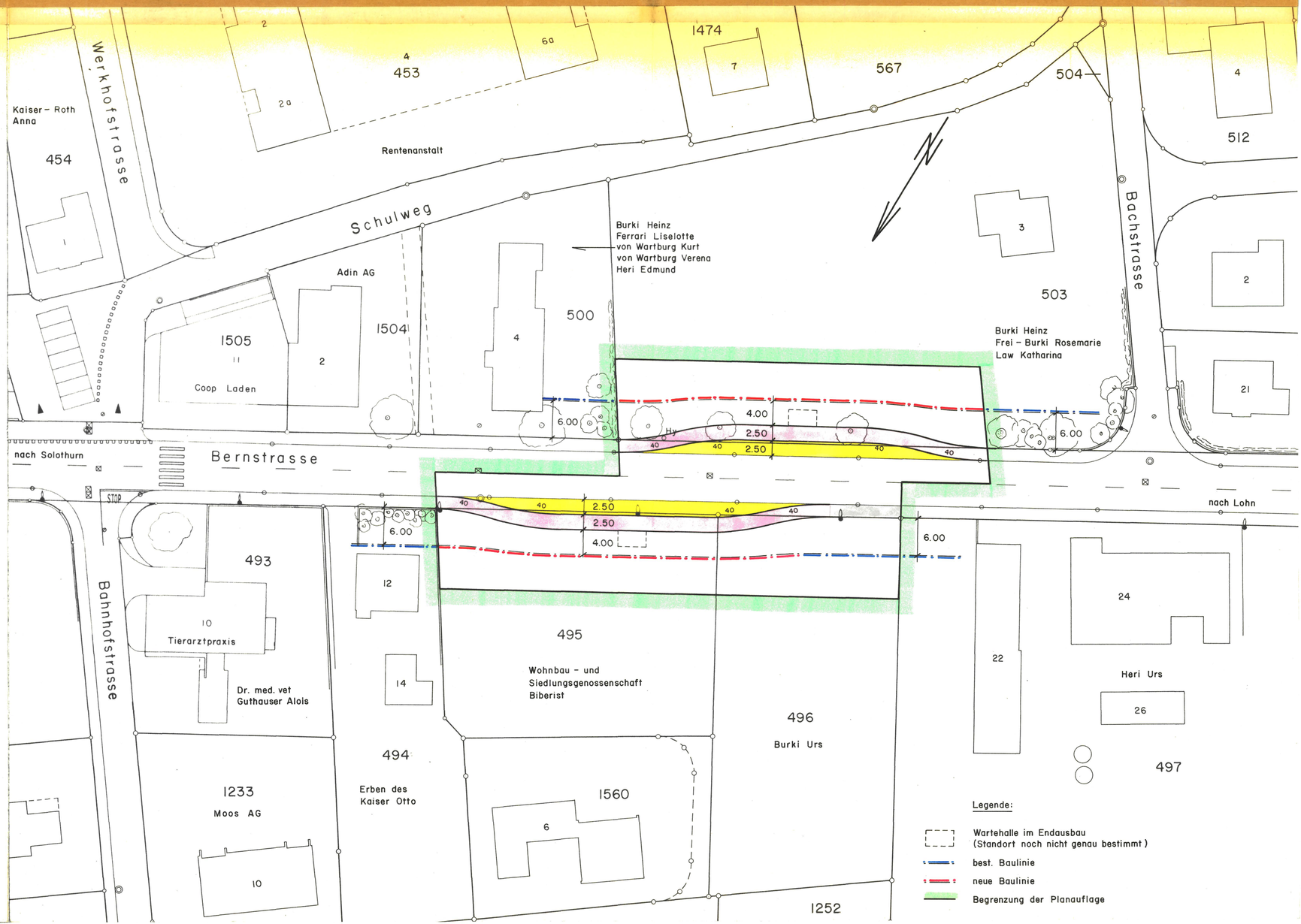
Bearbeitet ni		Datum 27. 2. 1979	
Gezeichnet ni			
Änderungen	Datum	Gez.	
Grösse 30/63		Plan Nr. 43/152