82 33/ m

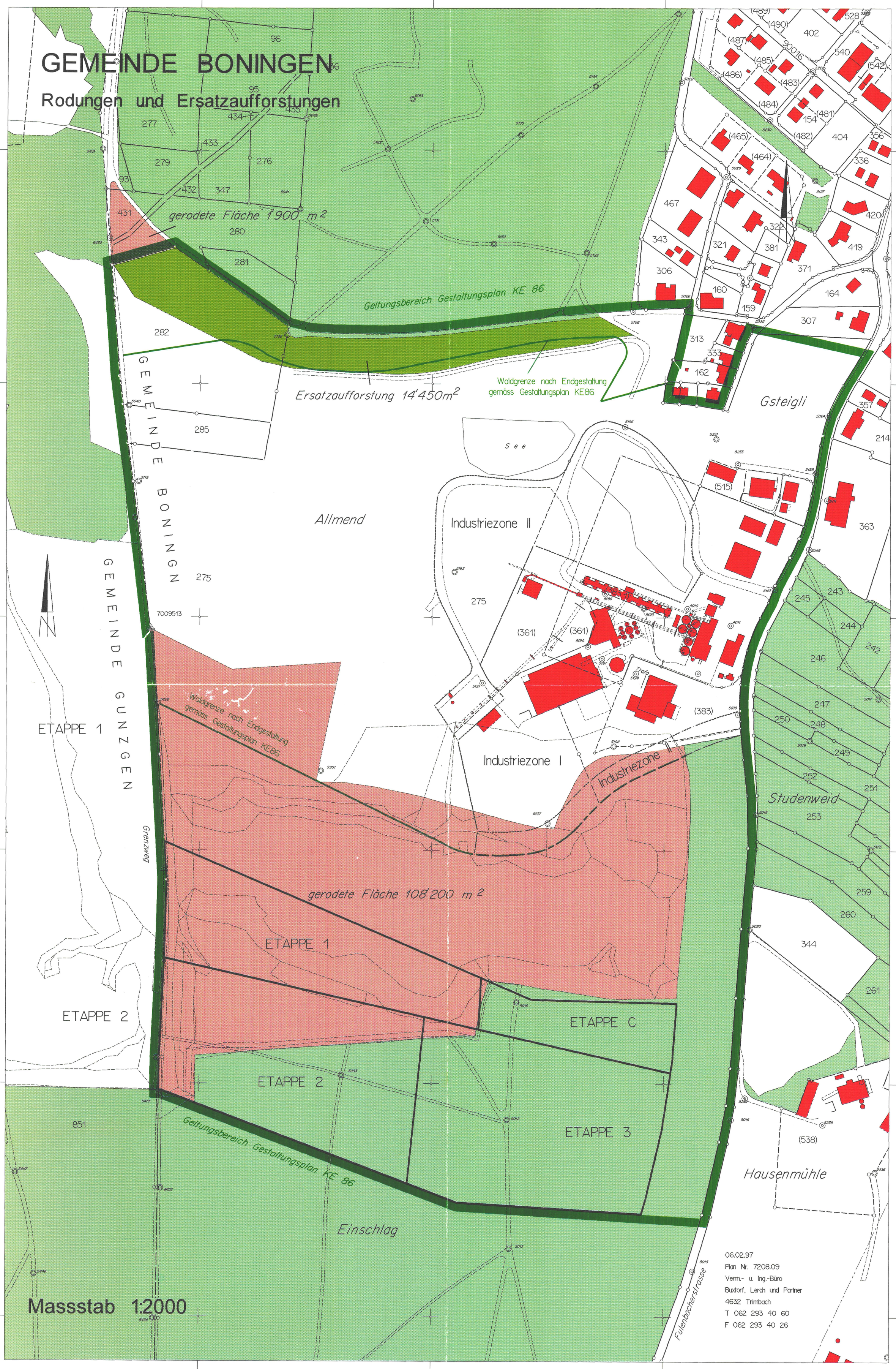
GEMEINDE BONINGEN
Rodungen und Ersatzaufforstungen
gerodete Fläche 1900 m2
Geltungsbereich Gestaltungsplan KE 86
Ersatzaufforstung 14'450m2
Waldgrenze nach Endgestaltung gemäss Gestaltungsplan KE86
Gsteigli
Allmend
Industriezone II
Industriezone I
See
GEMEINDE BONINGEN
GEMEINDE GUNZGEN
ETAPPE 1
ETAPPE 2
ETAPPE C
ETAPPE 3
Waldgrenze nach Endgestaltung gemäss Gestaltungsplan KE86
gerodete Fläche 108'200 m2
Grenzweg
Studenweid
Hausenmühle
Einschlag
Fülenbacherstrasse
Trafo
Massstab 1:2000
06.02.97
Plan Nr. 7208.09
Verm.- u. Ing.-Büro
Buxtorf, Lerch und Partner
4632 Trimbach
T 062 293 40 60
F 062 293 40 26