123/ 128

Kanton Solothurn Gemeinde Breitenbach

Gesamtplan

Situation 1 : 2500

Öffentliche Auflage vom 16. August bis 14. September 2012

Gemeindepräsident: Dr. Dieter Künzli

Gemeindeschreiber: Andreas Dörr

Datum: 18. März 2013

Genehmigt vom Regierungsrat durch Beschluss Nr. 2013/2016 vom 12.11.2013

Staatsschreiber: AF

Stand Juni 2008 Korrigiert 23.05.2012 Hsl 2 Korrektur 14.03.2013 Hsl

INGENIEUR- UND VERMESSUNGSBÜRO
BRUNO HÄNGGI, Dipl. Ing. ETH/SIA, eidg. pat. Ing. Geometer
Tel. 061 795 97 87 - Fax 061 795 97 88
Grellingerstr. 21 4208 Nunningen

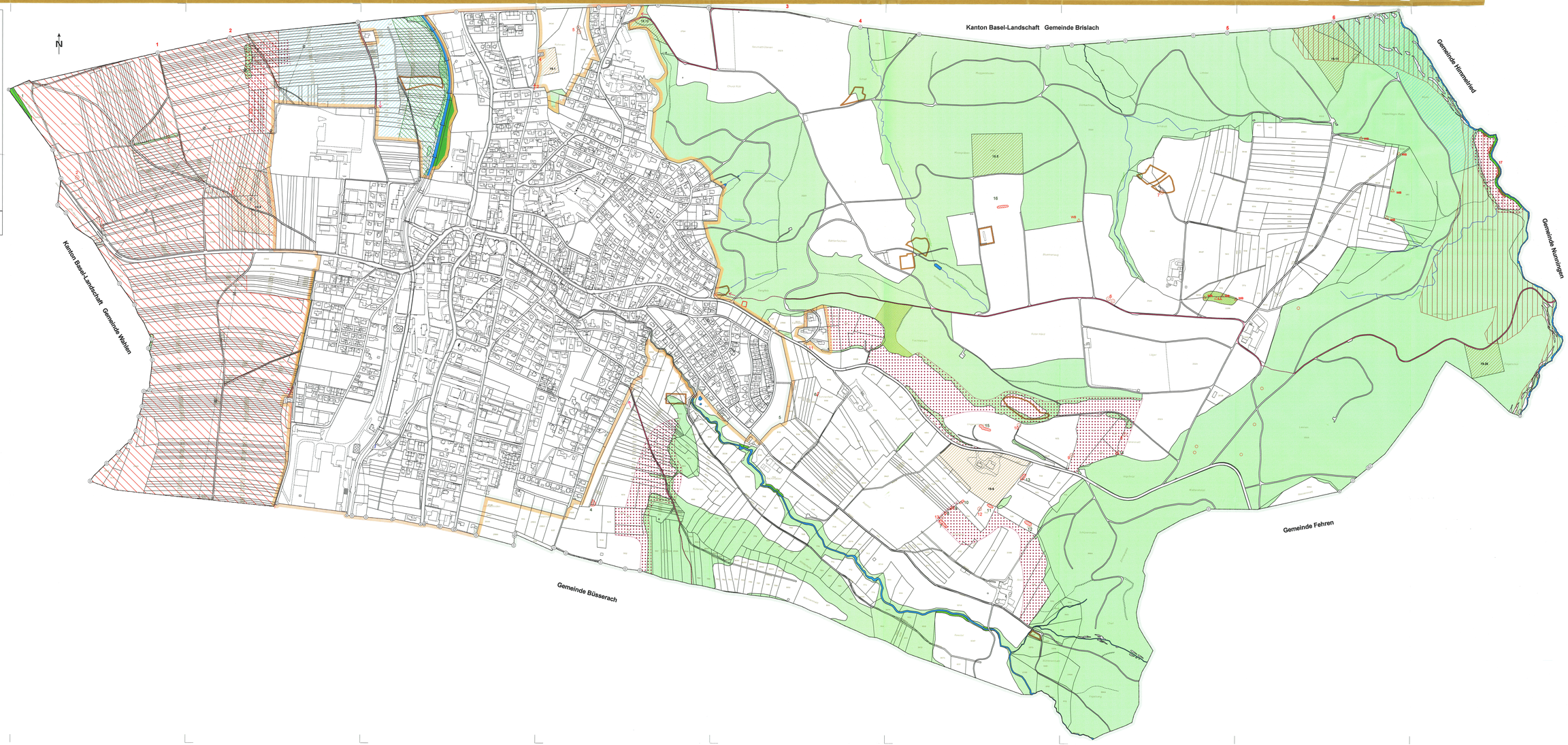

Legende

Grundsituation

- Siedlungsgebiet
- Waldareal
- Bäche
- Rinnsal

Genehmigungsinhalt

- Landwirtschaftszone
- Landschaftsschutzzone
- Kommunale Naturschutzzone
- Uferschutzzone

Orientierungsinhalt

- 14.13 Archäologische Fundstelle (bezeichnet) mit Grabungsnummer
- Kommunales Vorranggebiet Natur und Landschaft

Naturschutz - Objekte

- Markanter Einzelbaum
- Ufen, Feldgehölz, Hecke
- Aufschluss Sandstein Elsässer Molasse
- Doline
- WB Wanderblock
- LL Lättentoch

Kantonal geschützte Kulturobjekte

- 2 Wegkreuze
- 1 Historischer Grenzstein

- Kantonales Vorranggebiet Natur und Landschaft
- Kantonales Naturreservat
- Waldrandschutzzone (gemäss Bauzonenplan)
- Juraschutzzone: ganzes Gemeindegebiet bedeckt Baupermeter
- Grundwasserschutzzone
- Kantonale Uferschutzzone
- Belasteter Standort
- Wanderweg