Bau- und Justizdepartement
Amt für Verkehr und Tiefbau

KANTON **solothurn**

Genehmigungsinhalt

Gemeinde	Buchegg
Ortsteil	Lüterswil-Gächliwil
Strasse	Hauptstrasse
Abschnitt / Objekt	Balmstrasse bis Ortseinfahrt Ost
Projekt	Strassensanierung
Projektphase	Bewilligungsverfahren / Auflageprojekt
Inhalt	**Erschliessungsplan 1 : 500**

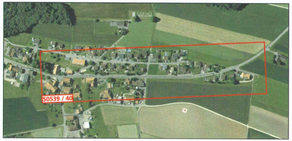

Die öffentliche Auflage erfolgte vom
1. Februar 2024 bis 1. März 2024

vom Regierungsrat durch heutigen Beschluss
Nr. 2024/698 genehmigt.

Solothurn, 6. Mai 2024
Staatsschreiber:

Staatskanzlei Solothurn

Achs-Nr.	2200
Bezugspunkt (BP)	BP 38 + 180 m bis 44 + 130 m
Achs-Nr.	-
Bezugspunkt (BP)	-
Objekt-Nr. KB	-
Projekt-Nr.	3TK.01417

Dok.-Nr. **50539 / 40**

Format		30 / 179
	Kürzel	Datum
Erstellt	ber	03.09.2024
Geprüft	sha	03.09.2024
Freigabe	sha	03.09.2024
Revidiert Index A		
Geprüft		
Freigabe		

Amt für Verkehr und Tiefbau
Rötihof, Werkhofstrasse 65, 4509 Solothurn
Telefon 032 627 26 33
E-Mail avt@bd.so.ch / www.avt.so.ch

bsb+
BSB + Partner
Ingenieure und Planer
www.bsb-partner.ch

Basel	Tel. 061 261 00 13	Grenchen	Tel. 032 654 59 30
Bern	Tel. 031 978 00 78	Langnau i.E.	Tel. 034 420 16 70
Biberist	**Tel. 032 671 22 22**	Oensingen	Tel. 062 388 38 38
Burgdorf	Tel. 034 420 16 20	Solothurn	Tel. 032 671 22 22

Legende

Genehmigungsinhalt

🟧	Fahrbahn Kantonsstrasse
🟨	Fahrbahn Gemeindestrasse
⬜	privater Vorplatz
🟪	Gehweg
🟪	Radstreifen / Radweg
🟫	Bereich Buswartehaus / Velounterstand
🟫	Mergelbelag
🟩	Grünfläche
▦	Pflästerung
——	Rückbau / Abbruch
—·—·—	Baulinie Strasse kantonal
✕—·—✕	Baulinie Strasse aufheben
▨	Sichtberme (§50 KBV)
V Λ	Ein- / Ausfahrt
~~V Λ~~	Ein- / Ausfahrt aufheben
——	Rand / Abgrenzung Projekt
⊓	Geltungsbereich Erschliessungsplan

Orientierungsinhalt (bestehend)

⬜	Fahrbahn
▨	privater Vorplatz
⬛	Gehweg
🟩	Grünfläche
🟦	Gewässer
○	Baum / Strauch, Gebüsch
—x—x—	Zaun / Sichtschutzwand
▬ ▬	Mauer / Lärmschutzwand
V Λ	Ein- / Ausfahrt
—·—·—	Baulinie Strasse kantonal
—·—·—	Baulinie Strasse kommunal
——	Gestaltungsbaulinie kommunal
——	Vorbaulinie
—·—·—	Waldabstandslinie / Baulinie Hecke
—·—·—	Baulinie Gewässer
— — —	Bauzonengrenze
— S3 —	Grundwasserschutz - Zone

Orientierungsinhalt (neu)

⬚	Drittprojekt / Gemeinde *(separates, z.b kommunales Bewilligungsverfahren)*
●	Baum / Strauch, Gebüsch

Dem Plan kommt gleichzeitig die Bedeutung der Baubewilligung gemäss § 39 Abs. 4 PBG zu.
Signalisation und Markierung sind nicht Gegenstand der Planauflage und werden nur zur besseren Übersichtlichkeit dargestellt.

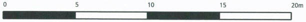

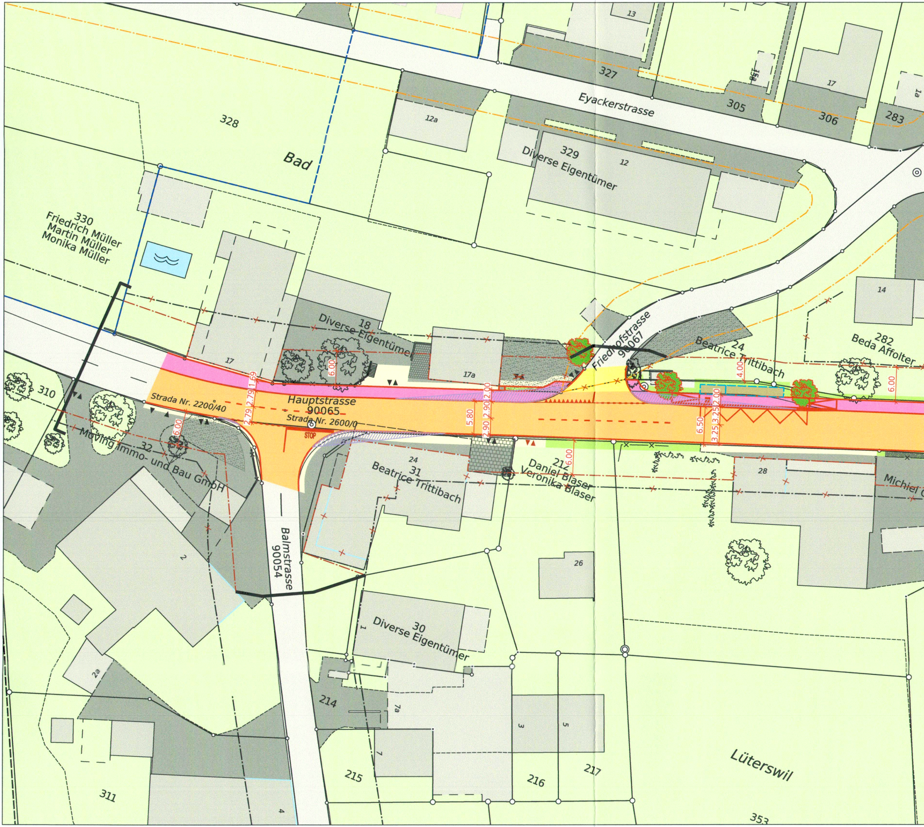

13
327
Eyackerstrasse
305
15a
17
306
1a
283
328
12a
Bad
329
Diverse Eigentümer
12
330
Friedrich Müller
Martin Müller
Monika Müller
14
18
Diverse Eigentümer
Friedhofstrasse
90067
24
Beatrice Trittibach
282
Beda Affolter
17
17a
310
Strada Nr. 2200/40
Hauptstrasse
90065
Strada Nr. 2600/0
STOP
6.00
2.79
2.79
1.59
5.80
2.90
2.90
2.00
6.50
3.25
3.25
2.00
4.00
32
Moving Immo- und Bau GmbH
24
31
Beatrice Trittibach
212
Daniel Blaser
Veronika Blaser
28
Michiel
2
Balmstrasse
90054
26
30
Diverse Eigentümer
1
2a
214
7a
3
5
7
215
216
217
311
4
Lüterswil
353

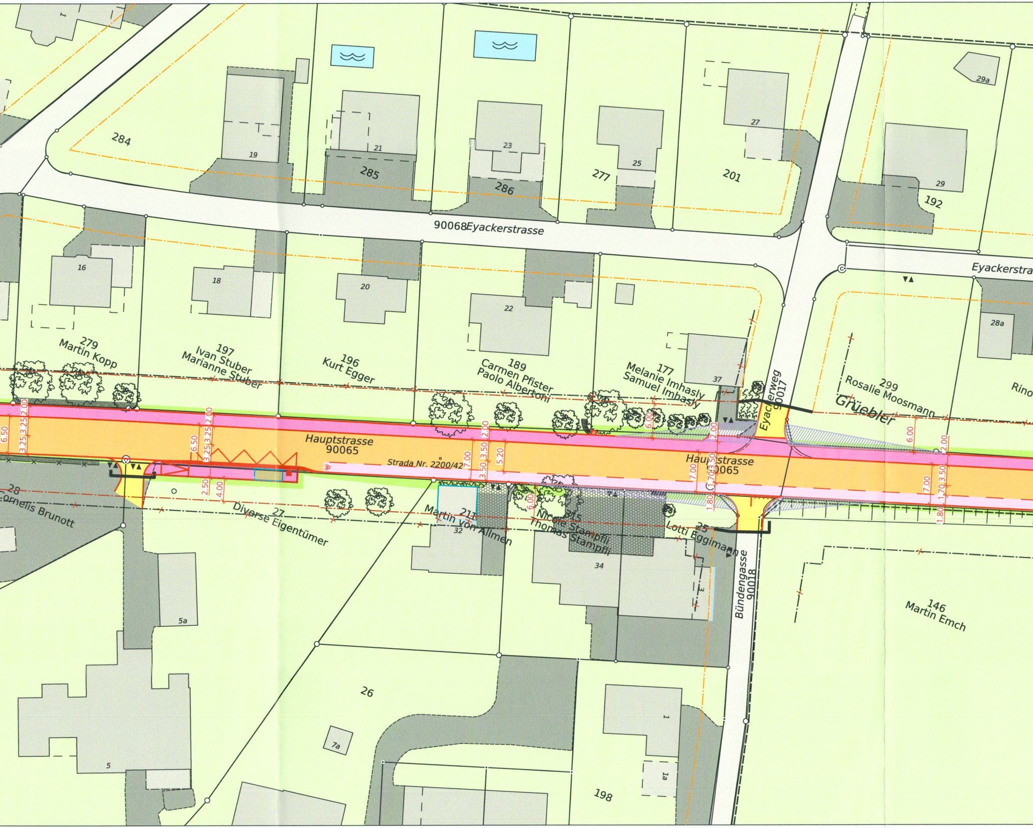
284
19
21
285
23
286
25
277
27
201
29a
29
192
90068 Eyackerstrasse
Eyackerstra
16
18
20
22
28a
37
279
Martin Kopp
197
Ivan Stuber
Marianne Stuber
196
Kurt Egger
189
Carmen Pfister
Paolo Albertoni
177
Melanie Imhasly
Samuel Imhasly
Eyackerweg
90017
299
Rosalie Moosmann
Rino
Grüebler
Hauptstrasse
90065
Strada Nr. 2200/42
Hauptstrasse
90065
6.50
3.25
3.25
2.00
6.50
3.25
3.25
2.00
2.50
4.00
7.00
3.50
3.50
2.00
5.20
6.00
6.00
2.00
7.00
1.80
1.70
3.50
6.00
2.00
7.00
1.70
3.50
1.80
6.00
28
Cornelis Brunott
27
Diverse Eigentümer
211
Martin Von Allmen
32
315
Nicole Stampfli
Thomas Stampfli
34
25
Lotti Eggimann
Bündengasse
90018
146
Martin Emch
5a
5
26
7a
1
1a
198

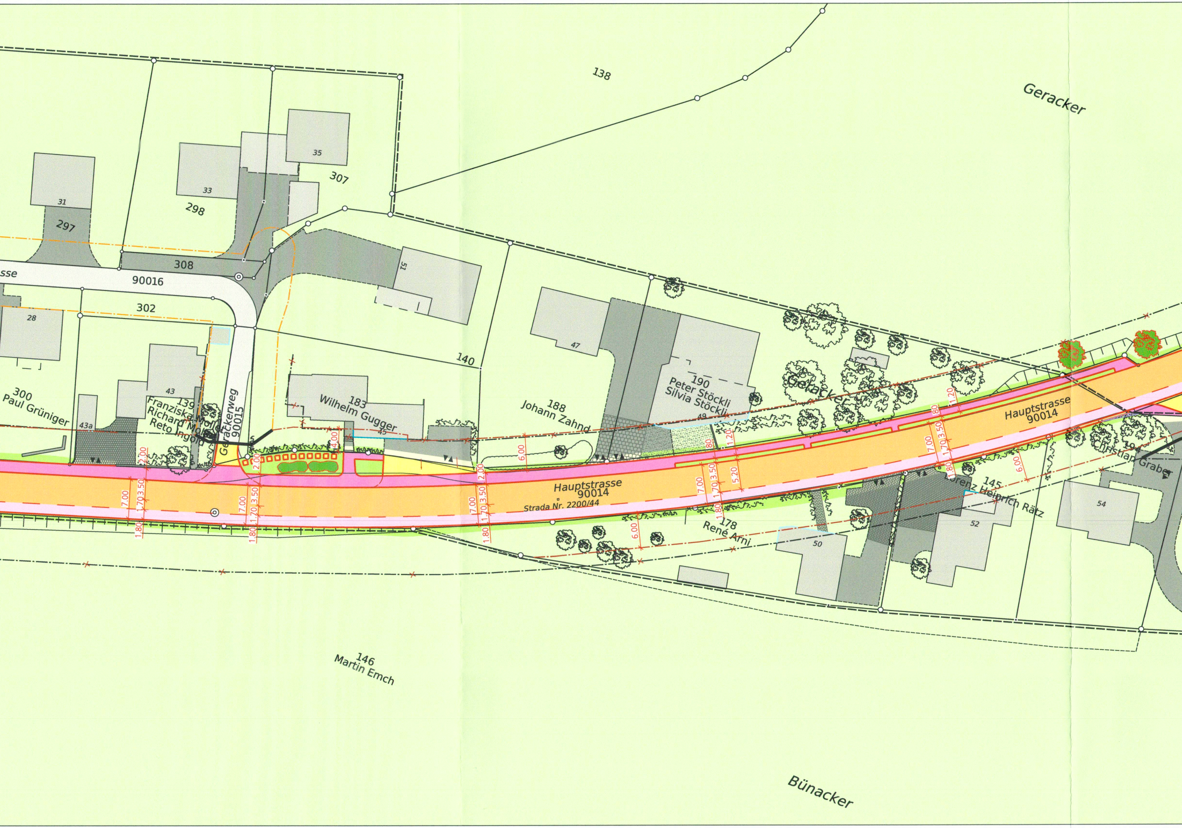
138
Geracker
35
307
33
298
31
297
308
sse
90016
302
28
51
140
47
300
Paul Grüniger
43
43a
139
Franziska Moll
Richard Moll
Reto Ingold
Geräckerweg
90015
183
Wilhelm Gugger
45
188
Johann Zahnd
190
Peter Stöckli
Silvia Stöckli
49
Geracker
Hauptstrasse
90014
Hauptstrasse
90014
Strada Nr. 2200/44
7.00
1.70
3.50
1.80
2.00
4.00
6.00
5.20
1.20
80
178
René Arni
50
145
Lorenz Heinrich Rätz
52
54
194
Christian Graber
146
Martin Emch
Bünacker

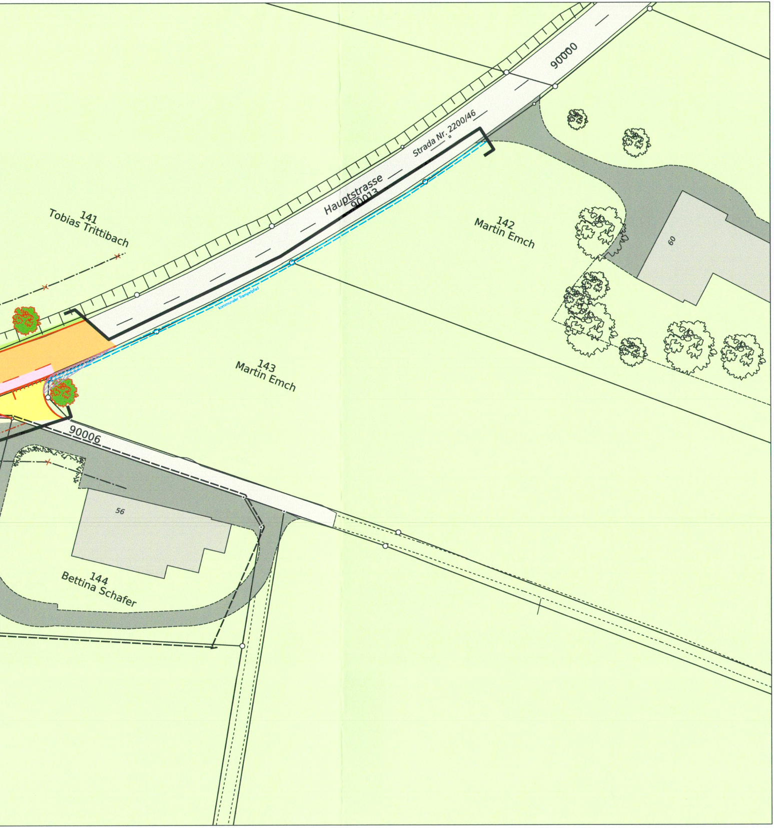
90000
Strada Nr. 2200/46
Hauptstrasse
90013
141
Tobias Trittibach
142
Martin Emch
60
kommunaler Trampelpfad
143
Martin Emch
90006
56
144
Bettina Schafer