

111 / 11

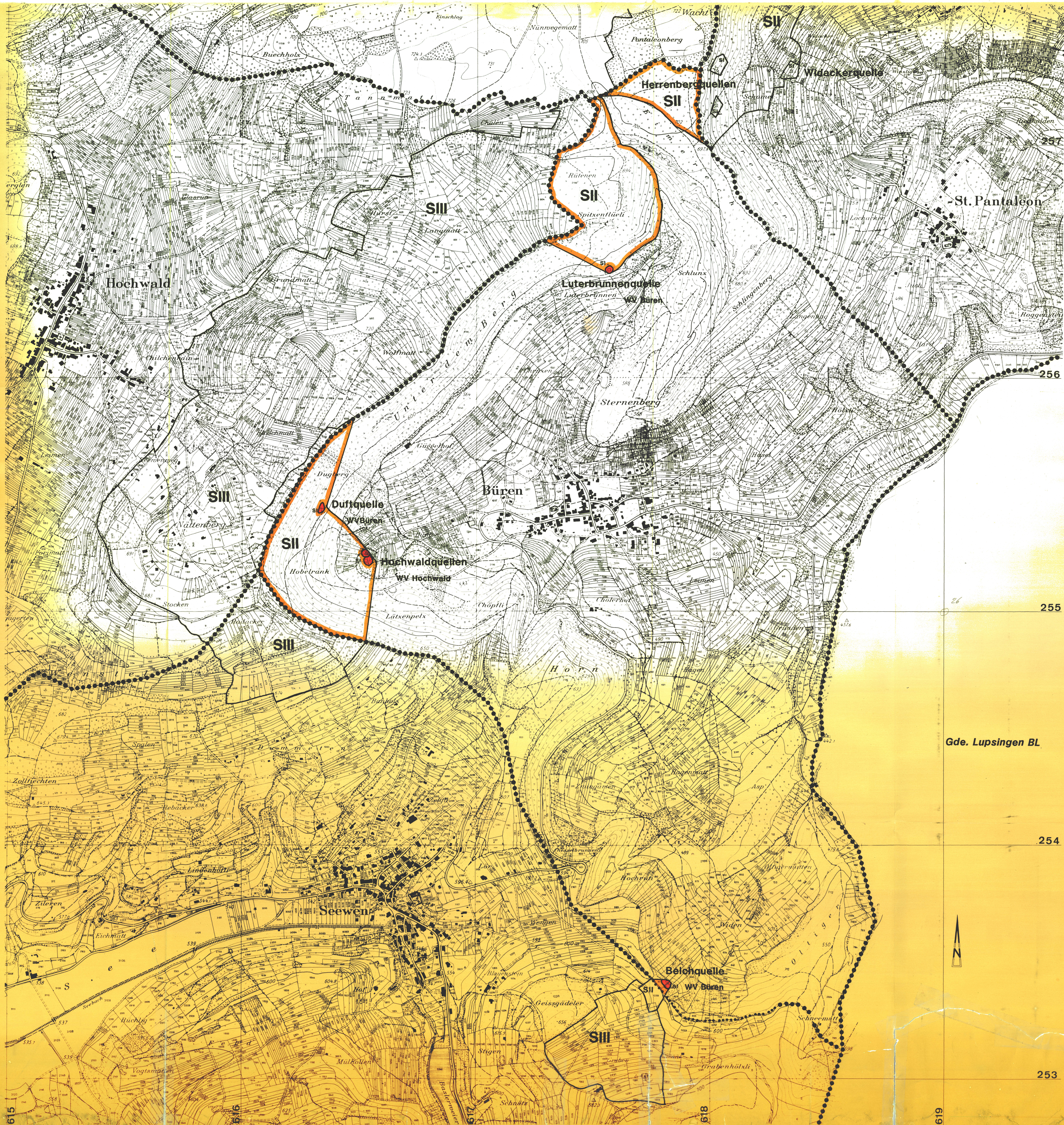

..... Gemeindegrenze

Schutzzonen

Innerhalb der Gde. Ausserhalb der Gde.

S I

S II

S III

Gemeinde

Publiziert im Anzeiger No. 42 vom 21.10.83

Oeffentliche Planaufgabe vom 21. Okt. bis 18. Nov. 1986

Vom Regierungsrat des Kantons Solothurn mit Beschluss No. 1904 vom 23.6.86 genehmigt.

4500 Solothurn, den 23.6.86 Der Staatsarchivar *Dr. E. F. ...*



KANTON SOLOTHURN GEMEINDE BÜREN

SCHUTZZONEN FÜR DIE

- Luterbrunnenquelle WV Büren
- Duftquelle
- Belchquelle
- Hochwaldquellen WV Hochwald
- Herrenbergquellen WV Nuglar - St. Pantaleon
- Widackerquelle

Situation 1 : 5'000

Projektant	DR. J. SCHWEIZER	M	1:5000	Plan	B
Gezeichnet	GEOL. ETTINGEN	N	119/185		
Revidiert					

Die Situationsgrundlage dieses Planes ist eine Vergrösserung des amtlichen Übersichtsplanes 1:10 000. Die Grenzen wurden nicht nach den Vorschriften der Grundbuchmessung eingezichnet.