

111/12

Gemeinde Büren Kanton Solothurn

Baulandumlegung Rainmätteli

Neuzuteilung

Situation 1:500

Information der Grundeigentümer am : 4. November 1980
 Anordnung der BLU laut GR - Beschluss vom : siehe Perimeterplan Obj. 125
 Orientierung der Beteiligten am : 18. Februar 1983
 Öffentliche Auflage der Grundlagen Altbestand vom : 12. Februar 1983 bis : 19. März 1983
 Ausgeschrieben im Amtsblatt No. vom : siehe Perimeterplan
 Ausgeschrieben im *Aussage* No. vom : 17. Februar 1983
Breitbach
 Grundlagen - Genehmigung: GR / VK Beschluss vom : 11. Januar 1983
 Der Ammann: *W. Deppert* Der Gemeindegeschreiber: *R. Freuler*
 Grundlagen - Genehmigung: RRB No. 2269 vom : 14. Aug. 1984

Öffentliche Auflage der Neuzuteilung vom : 4. Februar bis : 5. März 1985
 Ausgeschrieben im Amtsblatt No. vom :
 Ausgeschrieben im *Aussage* No. vom : 31. Januar 1985
Breitbach
 Genehmigt vom GR / VK laut Beschluss vom : 7. Mai 1985
 Der Ammann: *W. Deppert* Der Gemeindegeschreiber: *R. Freuler*

Grundsätzliche Genehmigung: RRB No. 1668 vom : 11. Juni 1985

Definitive Genehmigung: RRB Nr. 119 vom 19. Januar 1987

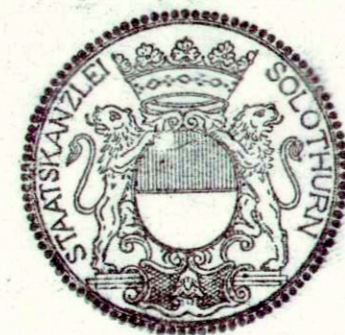

Der Staatsschreiber:
Dr. K. Rohrer

Planung:
Bauingenieure und Planer
R. Schmidlin + Partner AG
4227 Büsserach
30.11.1982 / 5.1.1985

Vermarktung und Vermessung:
Ing. - und Vermessungsbüro
A. Hülliger, dipl. Ing. Geom.
4143 Dornach
20.9.1986 2.629

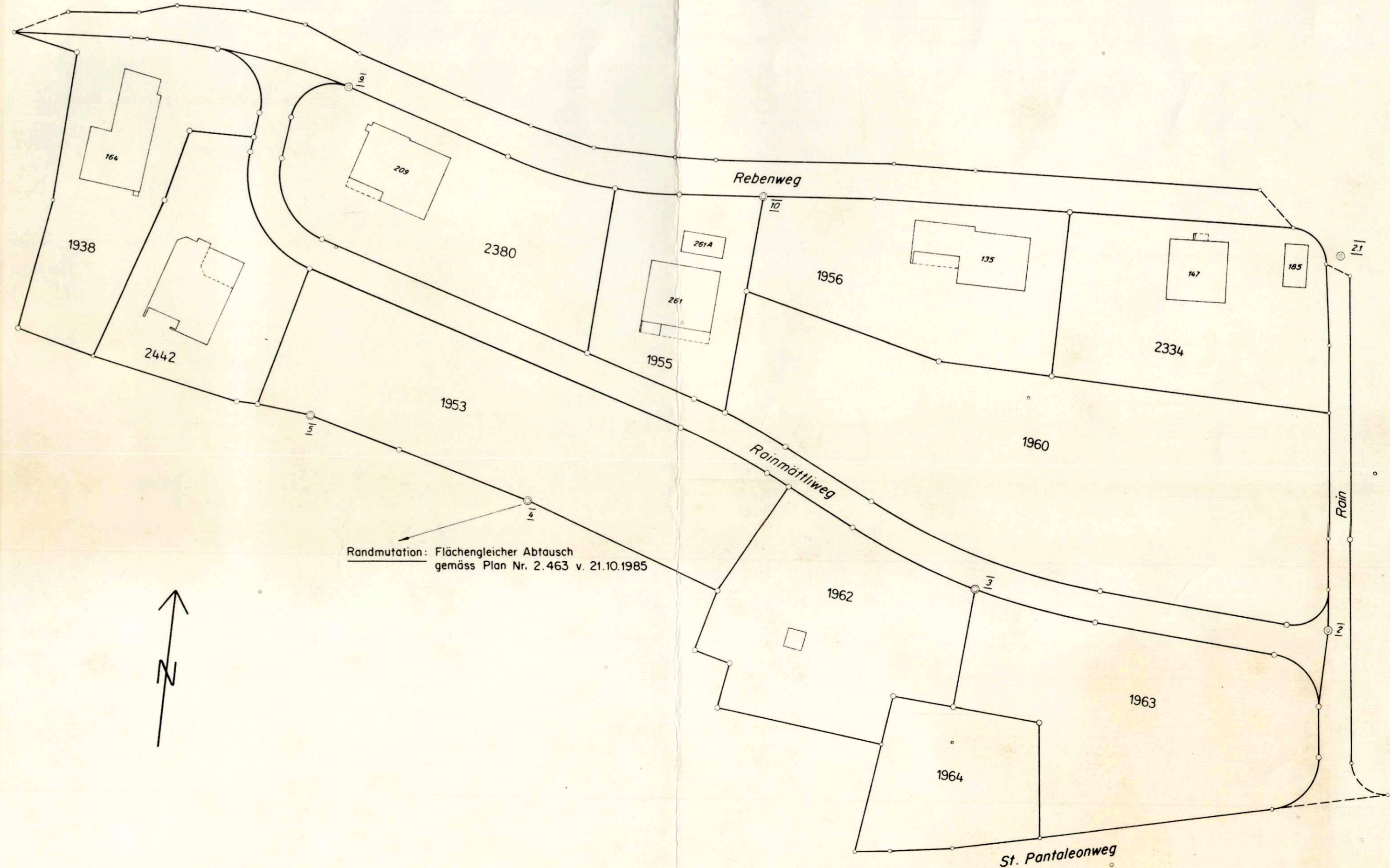

19A

19A