

Gemeinde Büren

Kanton Solothurn

# Baulandumlegung Moosmatt Neuzuteilung

Situation 1:500

Information der Grundeigentümer: 22. September 1992  
 Öffentliche Planaufgabe vom : 19. November - 18. Dezember 1992

Genehmigt vom Gemeinderat mit Beschluss vom: 15. Februar 1993

Der Ammann:  Der Gemeindeführer: 



Grundsätzliche Genehmigung laut RRB No. 1896 vom 1. Juni 1993

Der Staatsschreiber:

Definitive Genehmigung laut RRB No. 2051 vom 5. Juli 1994

Der Staatsschreiber:



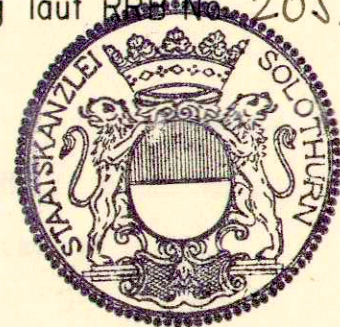

Dornach, 13. November 1992  
 I.G. 6.5 b 30 x 84  
 a. 28. Jan. 1993  
 b. 20. April 1994

Ingenieur- und Vermessungsbüro  
 Chr. Jäger, dipl. Ing. HTL  
 4143 Dornach

 Perimeter Baulandumlegung

Absteckung, Vermarkung und Vermessung:  
 Ingenieur- und Vermessungsbüro  
 Armin Hulliger, dipl. Ing. ETH, Dornach

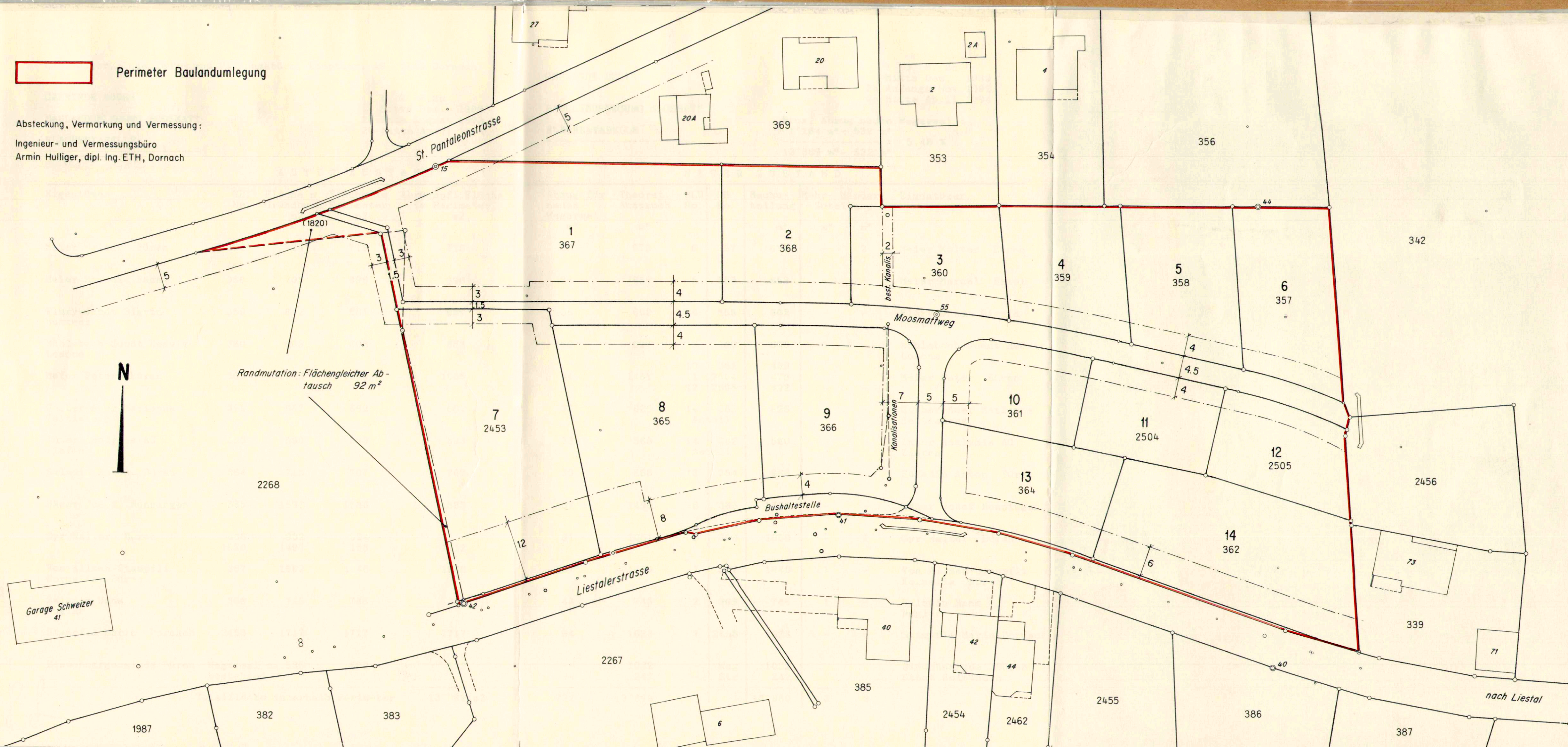

111/25

Gemeinde Büren

Kanton Solothurn

# Baulandumlegung Moosmatt

Altbestand

Situation 1:1000

Anordnung der BLU laut GR-Beschluss vom : 13. Juni 1989

Orientierung der beteiligten Grundeigentümer am: 12. Dezember 1989

Grundlagen-Genehmigung: GR - Beschluss vom: 20. März 1990

Der Ammann:

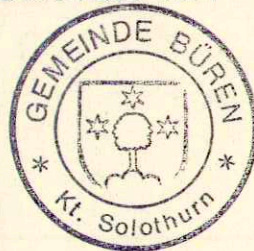

Der/Die Gemeindegemeinschaft:

Oeffentliche Auflage der Grundlagen Altbestand vom : 17. Febr. 1990 bis 18. März 1990

Ausgeschrieben im Anzeiger No. 7 vom : 15. 2. 1990

Ausgeschrieben im No. vom :

Grundlagen-Genehmigung: RRB No. 2197 vom : 3. Juli 1990

Der Staatsschreiber:

Ende November 1989  
1.G.6.1 30x63

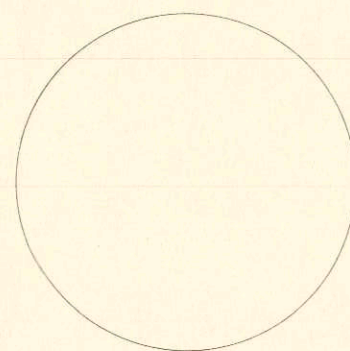

Ing.- und Vermessungsbüro  
Chr. Jäger, dipl. Ing. HTL  
4143 Dornach

Perimeter Altbestand



111/25

Chr. Jäger, Ingenieur- und Planungsbüro, Hauptstr. 49, 4143 Dornach

GEMEINDE BÜREN  
BAULANDUMLEGUNG MOOSMATT  
NEUZUTEILUNG

1.G.6.3b  
Mitte Dez. 1989  
3a November 1992  
3b 1. Februar 1993

Dienstbarkeiten, Vor- und Anmerkungen  
BEREINIGUNG IN FETTSCHRIFT

Grundbuch Nr.	Dienstbarkeit	Vormerkung	Anmerkung
357	keine	keine	keine
358	"	"	"
359	"	"	"
360	"	"	"
361	Wegrecht z. G. GB Nr. 366 Wird gelöscht	"	"
362	keine	keine	keine
363	"	"	"
364	Wegrecht z. G. GB Nr. 366 Wird gelöscht	"	"
365	Wegrecht z. G. GB Nr. 366 Wird gelöscht	keine	keine
366	Wegrecht z. L. GB Nr. 361, 364 und 366 Wird gelöscht	keine	keine
367	keine	keine	keine
368	"	"	"
1820	"	"	Veränderungsverbot v. 18. Juli 1989 wird gelöscht
2453	keine	keine	keine

NEUE DIENSTBARKEITEN

BLU Nr.	Dienstbarkeit
2	Recht: Grenzbaurecht entlang der Ostgrenze zu Lasten BLU Nr. 3 Bau einer Garage als Nebengebäude
3	Last: Grenzbaurecht entlang der Westgrenze zu Gunsten BLU Nr. 2 Bau einer Garage als Nebengebäude

Chr. Jäger, Ingenieur- und Planungsbüro, Hauptstr. 49, 4143 Dornach

GEMEINDE BÜREN  
BAULANDUMLEGUNG MOOSMATT

1. G. 6.2b  
Mitte Dez. 1989  
2a Ende August 1992  
2b Mitte April 1994

FLÄCHENTABELLE

ALTER ZUSTAND

Eigentümer	GB. Nr.	Fläche n. Grundbuch m <sup>2</sup>	Fläche im Perimeter m <sup>2</sup>	Abzugspfl. Fläche im Perimeter m <sup>2</sup>
Meier Walter Büren	357	724	718	718
Meier Marcel Basel	358	702	696	696
Flury-Jundt Sigrid MuttENZ	359	642	637	637
Mühlebach-Jundt Hedwig Losone	360	669	663	663
Meier Peter Büren	361	1548	1535	1535
Gerber-Auer Marianne Seltisberg	362	667	662	662
Inter Analysis AG Ziefen	363	598	593	593
Saladin Anton Büren	364	713	707	707
Häner Josef, Nunningen	365	1596	1583	1583
Gyr Walter Büren	366	932	924	924
	1820	1497	188	1112
Von Allmen-Stampfli Kornelia Büren	367	1962	1946	1946
Saladin Hans Nuglar	368	795	788	788
Stampfli Maria Dornach	2453	1717	1717	1717
Einwohnergemeinde Büren		Wegareal ca. 535 bestehend	532	532
Totalfläche innerhalb Perimeter				13'889 m <sup>2</sup>

GEMEINDE BÜREN

BAULANDUMLEGUNG MOOSMATT

FLÄCHENTABELLE

1. G. 6. 2c  
Mitte Dez. 1989  
2b Anfangs Nov. 1992  
2c Mitte April 1994

Proz. Abzug neues Wegareal :  
1'264 m<sup>2</sup> - 532 m<sup>2</sup>  
----- = 5.48 %  
13'889 m<sup>2</sup> - 532 m<sup>2</sup>

NEUER ZUSTAND

Abzug für neues Wegareal m <sup>2</sup>	Theoret. Anspruch m <sup>2</sup>	BLU No.	GB No.	Neuzu- teilung m <sup>2</sup>	Mehr- Zuteilung m <sup>2</sup>	Minder- Zuteilung m <sup>2</sup>	Eigentümer
39	679	6	357	677	-	2	Meier Walter Büren
38	658	5	358	658	-	-	Meier Marcel Basel
35	602	4	359	602	-	-	Flury-Jundt Sigrid MuttENZ
36	627	3	360	628	1	-	Mühlebach-Jundt Hedwig Losone
84	1451	10 11 12	361 2504 2505	480 479 492	-	-	Meier Peter Büren
36	626	14	362 Anteil	626	-	-	Gerber-Auer Marianne Seltisberg
33	560	14	362 Anteil	560	-	-	Inter Analysis AG Ziefen
39	668	13	364	668	-	-	Saladin Anton Büren
87	1496	8	365	1496	-	-	Häner Josef Nunningen
61	1051	9	366	1050	-	1	Gyr Walter Büren
107	1839	1	367	1840	1	-	Von Allmen-Stampfli Kornelia Büren
43	745	2	368	746	1	-	Saladin Hans Nuglar
94	1623	7	2453	1623	-	-	Stampfli Maria Dornach
--	1022	-	Weg	1022	-	-	Einwohnergde. Büren
--	242	-	Str.	242	-	-	Staat Solothurn
732	13'889			13'889	3	3	