

Gemeinde Büren Kanton Solothurn

Mergelgrube Hobelrank GB Nr. 2196 Bürgergemeinde Büren

Zonen- und Gestaltungsplan

- Erweiterung für den Abbau von Juramergel
- Aushublagerung (Rekultivierung)
- Rodungsbewilligung: siehe Plan 1.G.37.2

- Projektplan: - Uebersichtsplan 1:10'000
 - Situation 1:500
 - Längenprofil 1:500/100
 - Querprofile 1:500/100

Öffentliche Planaufgabe: 24. August - 22. September 1995
 Genehmigt vom Gemeinderat mit Beschluss vom: 16. Oktober 1995
 Der Gemeindepräsident: *[Signature]*
 Der Gemeindeverwalter: *[Signature]*

Genehmigt vom Regierungsrat: RRB Nr. 701 vom 25. März 1997

Der Staatsschreiber: *[Signature]*



Ingenieur- u. Vermessungsbüro
 Chr. Jäger, dipl. Ing. HTL
 4143 Dornach

Mitte März 1995
 1.G.37.1c 60x105
 1a Mitte Mai 1995
 1b Anfangs August 1995
 1c Anfangs April 1997

Situation 1:500

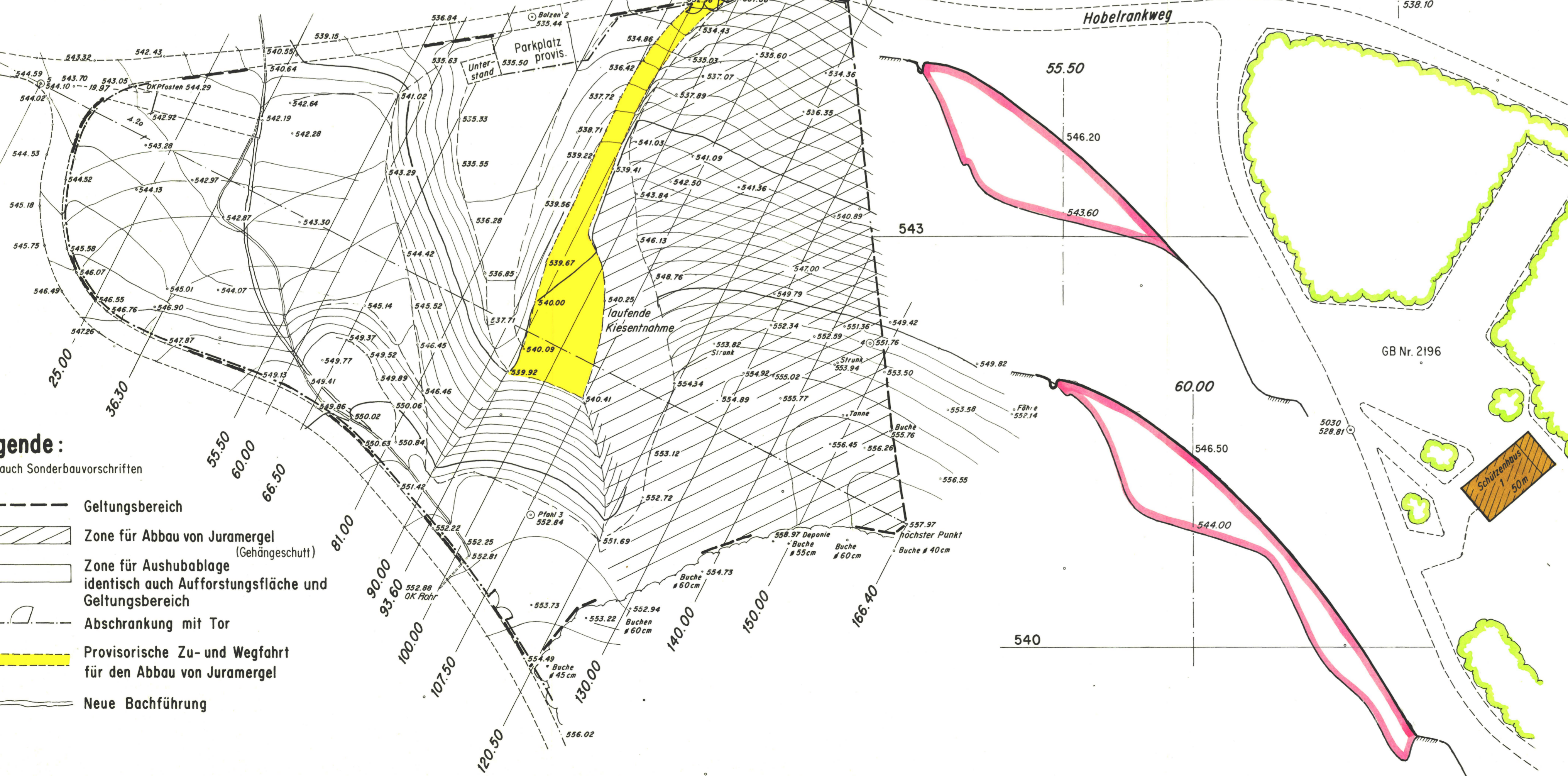

- Legende:**
 siehe auch Sonderbauvorschriften
- Geltungsbereich
 - Zone für Abbau von Juramergel (Gehängeschutt)
 - Zone für Aushublagerung identisch auch Aufforstungsfläche und Geltungsbereich
 - - - - - Abschränkung mit Tor
 - Provisorische Zu- und Wegfahrt für den Abbau von Juramergel
 - Neue Bachführung

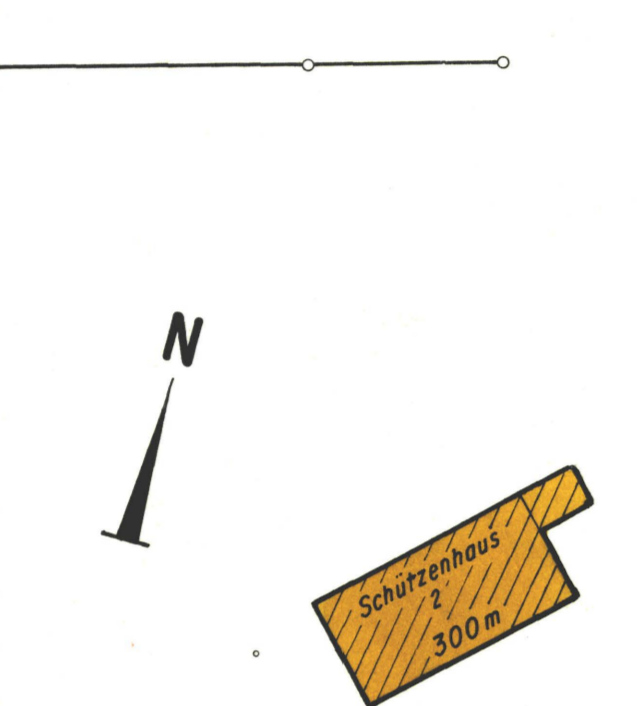
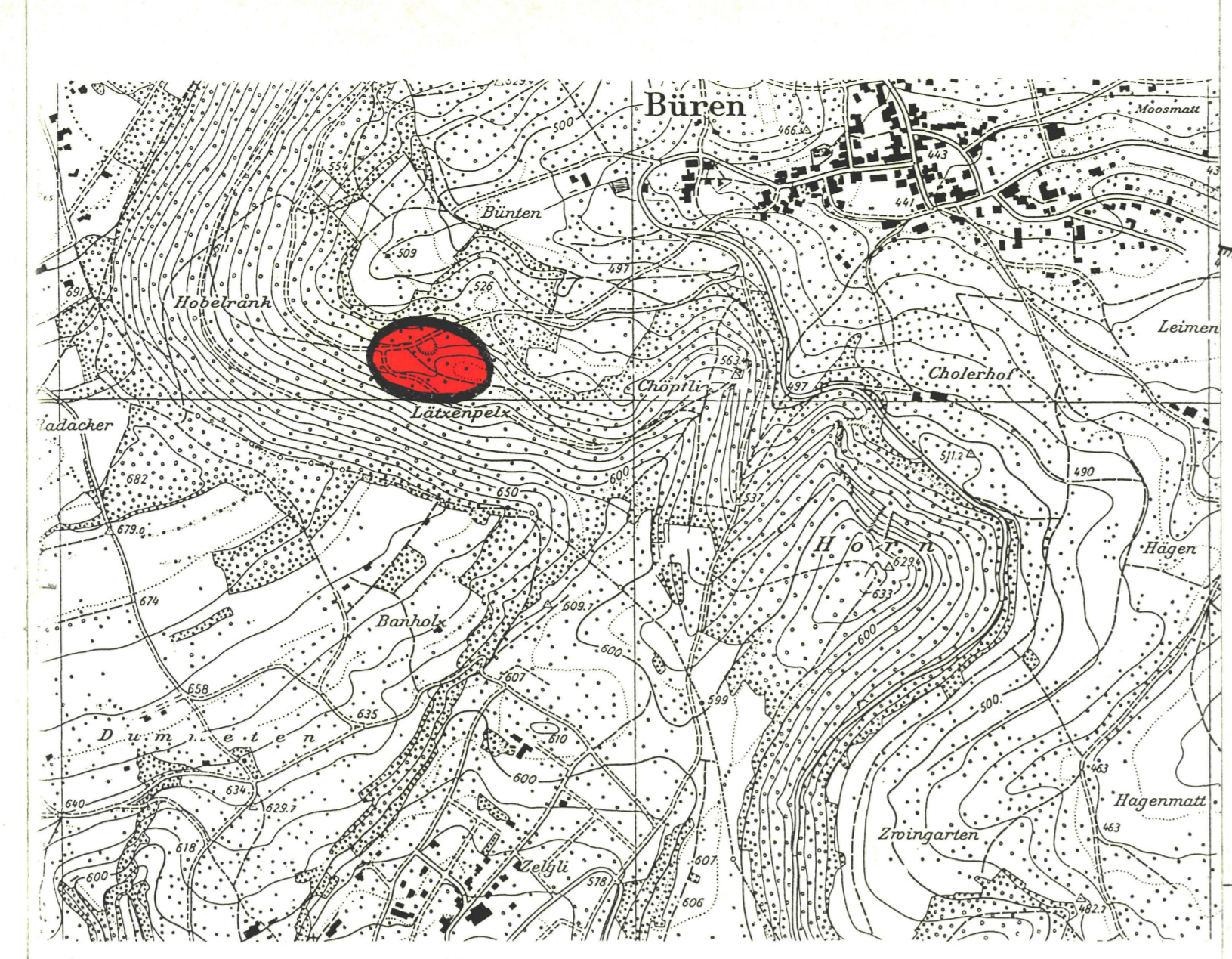

GB Nr. 2196

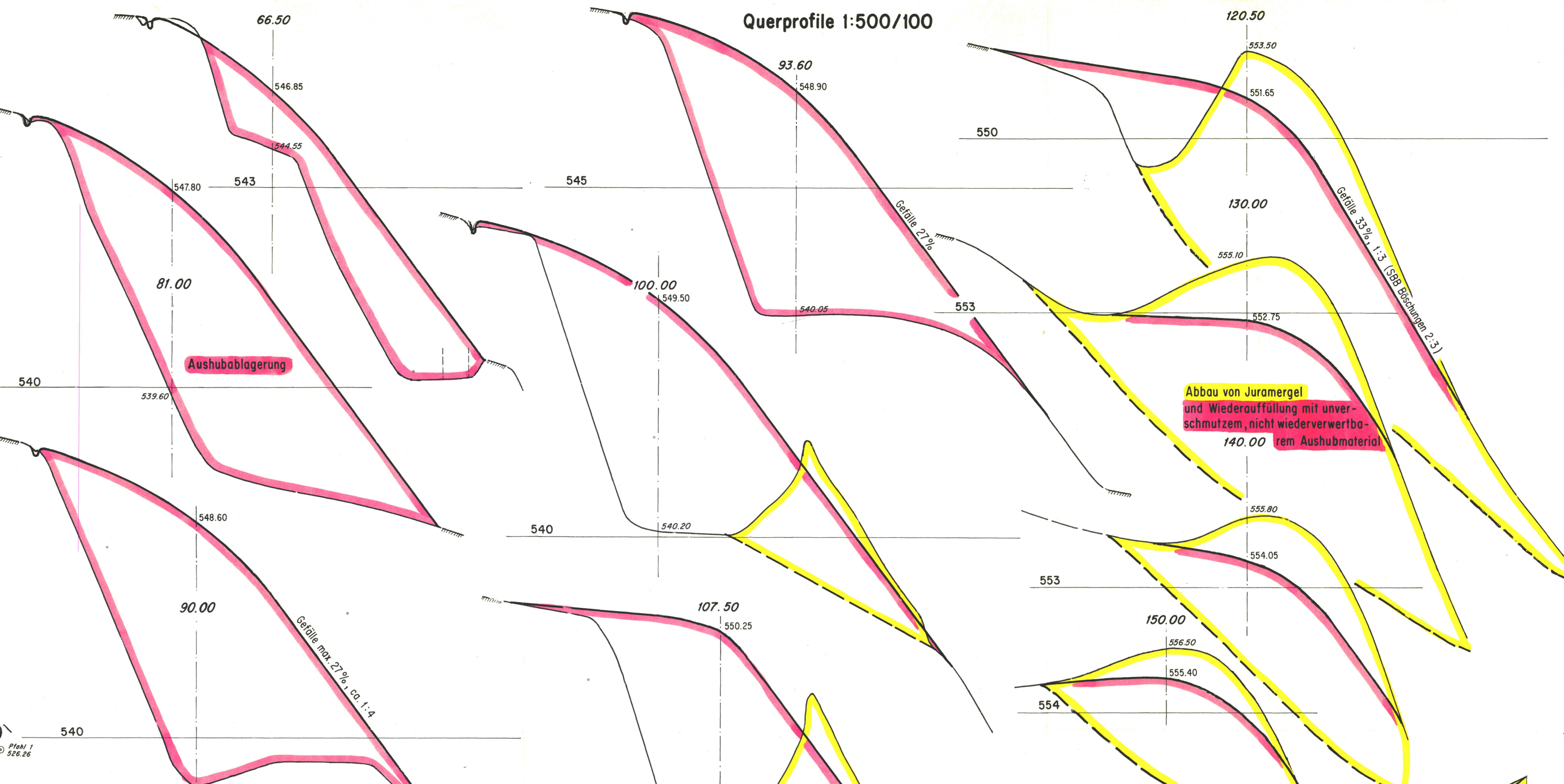

Distanzen = Querprofil - Nr.	Heutige Geländehöhen	Projekthöhen	Abstiche cm
0	545.19	545.19	0
100	546.28	543.28	300
145	544.50	543.05	145
245	545.15	542.70	445
260	546.20	543.60	300
250	546.50	544.00	250
230	546.85	544.55	230
233	547.10	544.77	233
820	547.80	539.60	820
1070	546.20	537.50	870
1050	546.60	538.00	820
885	546.90	540.05	885
930	549.50	540.20	930
970	550.65	540.25	570
985	550.75	540.25	565
-185	551.65	553.90	185
-2.5	552.75	555.10	2.5
-175	554.05	555.80	175
-110	555.40	556.50	650
0	557.97	557.97	0