831 / 110

emeinde Däniken

Bauzonenplan

: 4000

September 2017

om Gemeinderat für die öffentliche Auflage verabschiedet		am 23. Mai 2016 / 5. Dez. 2016
öffentliche Auflage	vom 10. Juni	bis 9. Juli 2016
öffentliche Auflage	vom 9. Dezember	bis 18. Januar 2017
om Gemeinderat beschlossen	am 27. Februar 2017	

Der Gemeindepräsident: Die Gemeindeschreiberin:

om Regierungsrat genehmigt mit RRB	Nr. 1220	am 4. Juli 2017

Der Staatsschreiber:

ublikation im Amtsblatt	Nr. 35	vom 1. September 2017

an-Nummer: (280.81) 1.1482-16 GIS-Datei: daen_zonso_mut.gws Datum: 06.09.2017/amo

planteam | Planteam S AG Raumentwicklung | Städtebau | Geoinformation | www.planteam.ch

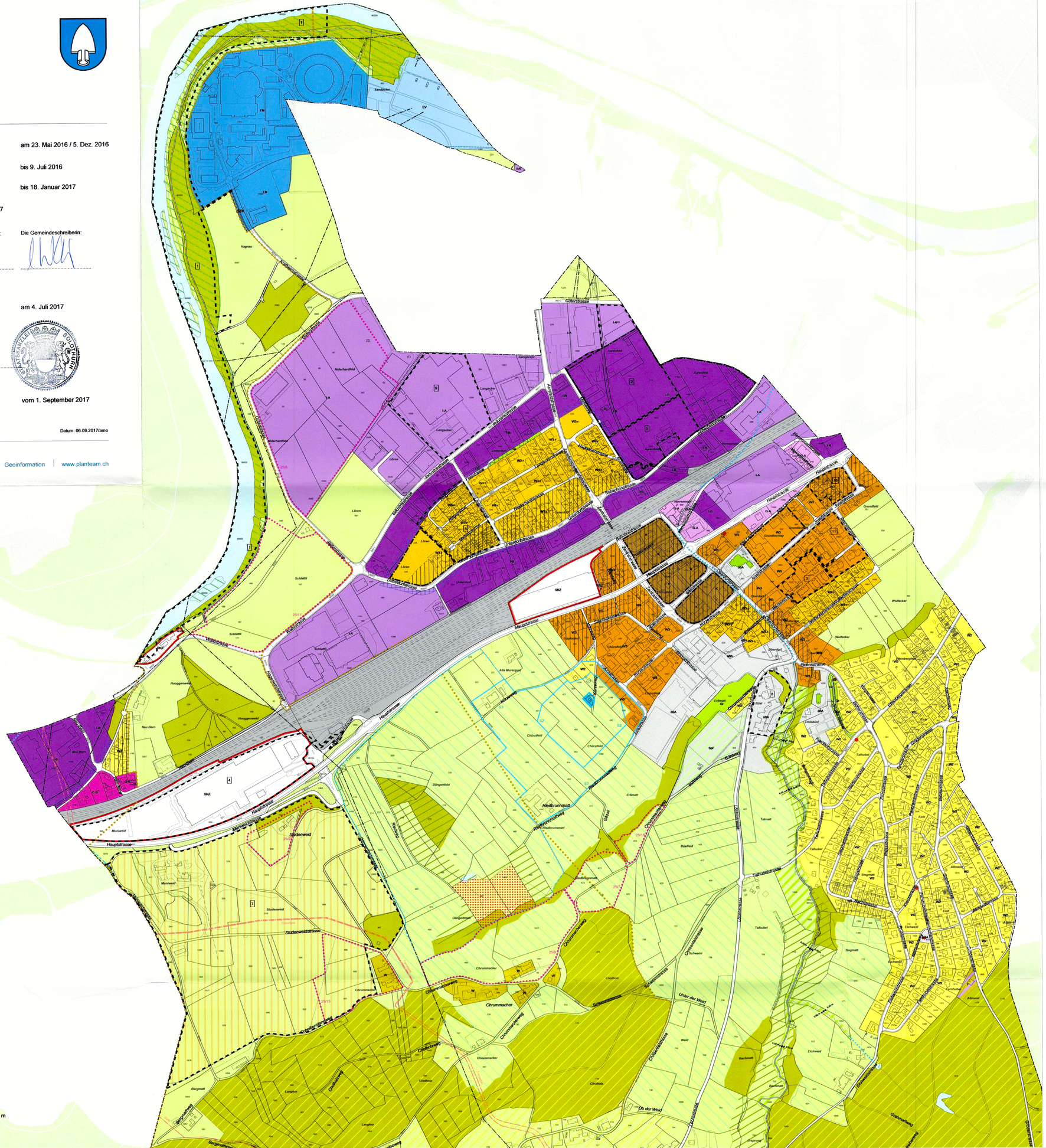
Hauptstrasse
Dünnernstrasse
Bahnhofstrasse
Industriestrasse
Gäuerstrasse
Schachenstrasse
Eichenstrasse
Studenweid
Chrummacher
Riedbrunnmatt
Langgeiss
Lören
Niederhardfeld
Aarefeld
Grundfeld
Wolfacker
Talhubel
Bühl
Talmatt
Bühlfeld
Eichweid
Dängetfeld
Chlotteta
Chlotteta
Chlotteta
Langgeiss
Langgeiss
Langgeiss
Bergmatt
Bergmatt
Bergmatt
Chrummacher
Chrummacher
Chrummacher