Genehmigungsinhalt

- Zone für Golfanlage
- Dienstleistungszone Wylihof
- Baufelder
- Erhaltenswerte Gebäude (innerhalb Dienstleistungszone Wylihof)
- Schützenswerte Parkanlage
- Kommunale Uferschutzzone
- Wald mit Waldfeststellung

Orientierungsinhalt

- Perimeter kantonaler Erschliessungs- und Gestaltungsplan Golfplatz Wylihof
- Geschützte Gebäude (innerhalb Dienstleistungszone Wylihof)
- Naturobjekt kommunal inventarisiert (rechtsverbindlicher Schutz in der Ortsplanungsrevision Luterbach beabsichtigt)
- Wertvolles Kulturobjekt (rechtsverbindlicher Schutz in der Ortsplanungsrevision Luterbach beabsichtigt)
- Hecken und Uferbestockung (gemäss amtlicher Vermessung)
- Wald (auf der Grundlage der amtlichen Vermessung angepasst)
- Gewässer / Gewässer überdeckt, eingedolt (gemäss amtlicher Vermessung)
- Gemeindegrenze / Kantonsgrenze

0 50 100 150 200m

N

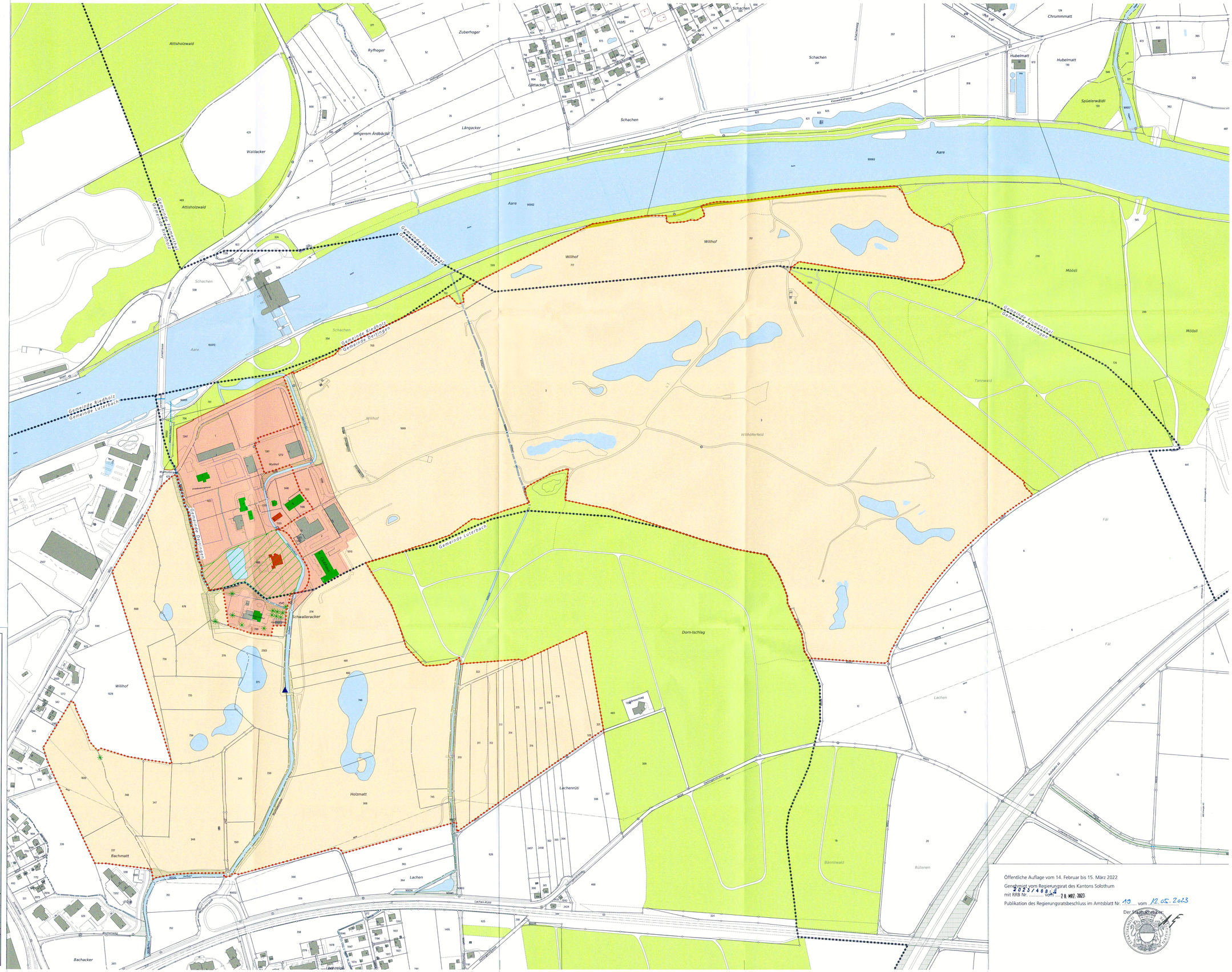

46/134

Kanton Solothurn

Gemeinde Deitingen
Gemeinde Flumenthal
Gemeinde Luterbach

Kantonaler Teilzonenplan Golfplatz Wylihof mit Zonenvorschriften

Situation 1 : 2'000

Index	Datum	Aenderungen	gez.	grpr.	gen.	Oensingen, 07.05.2020	geprüft:	genehmigt:
						gezeichnet: mwy	Plan Nr. 21770 / 2	
						Grösse: 84 x 126		
						User: mwy		
						gedruckt: 12.05.2022 13:39:35		

AV- Grundlage vom: wird wöchentlich aktualisiert

CAD-File: M:\6 Siteshare\21770 Gestaltungsplanung Golfplatz Wylihof\21770_2_Teilzonenplan.dgn

Biberist Tel. 032 671 22 22
Burgdorf Tel. 034 420 16 20
Grenchen Tel. 032 654 59 30
Liebefeld/Bern Tel. 031 978 00 78
Oensingen Tel.062 388 38 38 www.bsb-partner.ch

BSB + Partner
Ingenieure und Planer

Öffentliche Auflage vom 14. Februar bis 15. März 2022

Genehmigt vom Regierungsrat des Kantons Solothurn
mit RRB Nr. 2023/488 vom 28. MÄRZ 2023

Publikation des Regierungsratsbeschluss im Amtsblatt Nr. 19 vom 12.05.2023

Der Staatsschreiber: