

Verbindung EWD-Gerlafingen
Generelle Wasserversorgungsplanung
(Teil-GWP)

Nutzungsplan 1:2'000

Plan Nr.: 4299-100
Datum: 04.04.2024
Revision: 02.09.2024
gezeichnet: me / j / ff
kontrolliert: j / roe

Luzernstrasse 34, CH-4552 Derendingen
T +41 (0)32 661 33 33, office@spilag, www.spilag



Noteinspeisung
WW Zuchwil - Solothurn
Reservoir Zuchwil / Biberist
WSP.: 500.00 m.ü.M
Brauchwasser: 4'200 m³
Löschwasser: 800 m³

Dem kommunalen Nutzungsplan "Teil-GWP-Verbindung EWD-Gerlafingen" kommt für die Massnahme 1 die Bedeutung der Baubewilligung nach §39 Absatz 4 des Planungs- und Baugesetzes (PBG; BGS 711.1) zu. Das Bewilligungsverfahren für die Massnahme 2 wird erst im Nachgang zum Nutzungsplan durchgeführt, die Baubewilligung für die Massnahme 2 wird mit vorliegendem Nutzungsplan nicht mitteilt.

Öffentliche Auflage vom 27.09.2024 bis 28.10.2024

Genehmigt vom Einwohnergemeinderat Derendingen
mit Beschluss vom 11.09.2024

Der Gemeindevorstand:
[Signature] Die Gemeindevorstandsinnen:
[Signature]

Genehmigt vom Verwaltungsrat der EWD
mit Beschluss vom 07.05.2024

Der Verwaltungsrat der EWD: **EWD** Der Geschäftsführer:
Friedhofstrasse 35
4552 Derendingen

Genehmigt vom Einwohnergemeinderat Gerlafingen
mit Beschluss vom 19.09.2024

Der Gemeindevorstand:
[Signature] Die Gemeindevorstandsinnen:
[Signature]

Genehmigt vom Regierungsrat des Kantons Solothurn
mit RRB-Nr. 2025/1848 vom 11.11.2025

Der Staatsschreiber:
[Signature]
Publikation des Regierungsratsbeschlusses
im Amtsblatt 16.11.2025

Legende

Genehmigungsinhalt:

- Leitungen**
- Massnahme 1, Neubau Leitung mit Schieber und Hydranten
 - Massnahme 2, Leitungsersatz mit Neubau Hydrant

Orientierungsinhalt:

- Leitungen**
- bestehende, öffentliche Hauptverbindungsleitung
 - bestehendes Signal- und Steuerkabel
 - bestehende, öffentliche Leitung mit Schieber, Hydrant und Logger

Grundlagen (AV Daten: SOGIS August 2022)

- Gemeindegrenze
- Wald
- Öffentliche Gewässer

Bauzonen

- W2 Wohnzone 2-geschossig
- W3 Wohnzone 3-geschossig
- W4 Wohnzone 4-geschossig
- K Kernzone 2-4-geschossig
- KE Kernzone Erhaltung
- Ga Gewerbezone mit Wohnnutzung
- Gb Gewerbezone mit beschränkter Wohnnutzung
- I Industriezone
- OBA Zone für öffentliche Bauten und Anlagen
- F+E Zone für Freizeit und Erholung
- F Freihaltezone
- Kommunale Uferschutzzone
- Reservezone

Schutzzone Grundwasserpumpwerk Eichholz:

- S1 Schutzzone S1 (Fassungsbereich)
- S2 Schutzzone S2 (engere Schutzzone)
- S3 Schutzzone S3 (weitere Schutzzone)

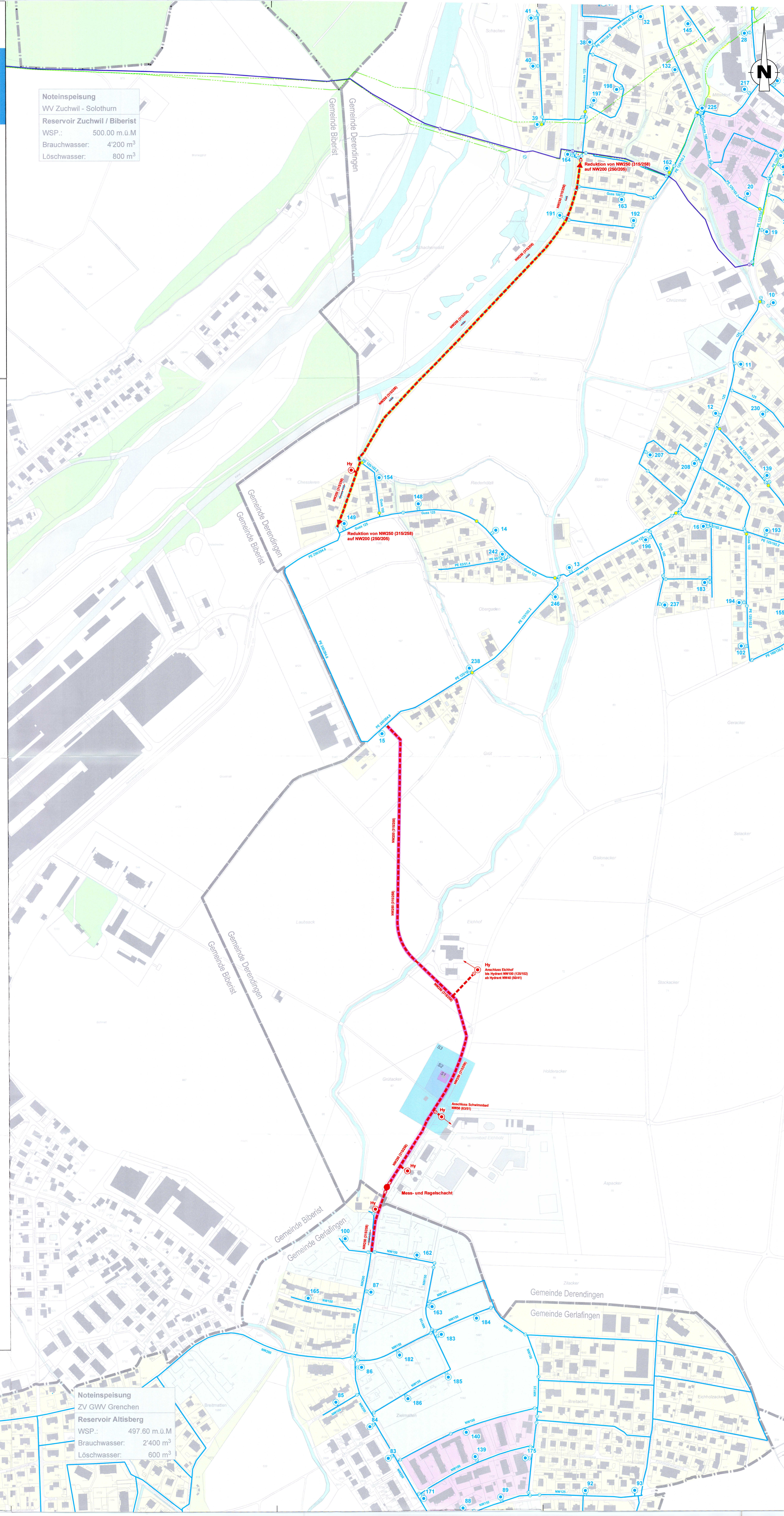

Noteinspeisung
ZV GW Grenchen
Reservoir Altisberg
WSP.: 497.60 m.ü.M
Brauchwasser: 2'400 m³
Löschwasser: 600 m³

Gemeinde Biberist
Gemeinde Gerlafingen