Gemeinde Derendingen
Gemeinde Luterbach

GWP
Generelle Wasserversorgungsplanung

Nutzungsplan 1:2'500
Teil Nord

Genehmigung

Derendingen
vom Einwohnergemeinderat genehmigt: am .....
der Gemeindepräsident: die Gemeindeschreiberin:

Beschlossen vom Verwaltungsrat der EWD am .....
Der Verwaltungsrat der EWD: der Geschäftsleiter:

Luterbach
vom Einwohnergemeinderat genehmigt: am .....
der Gemeindepräsident: die Gemeindeschreiber:

öffentliche Planauflage: Derendingen 20.02.14 - 20.03.14
Luterbach 27.03.14 - 25.04.14

vom Regierungsrat genehmigt: mit RRB Nr. ..... vom .....
Amtsblatt Nr. ..... vom .....

GEZ.:	fkcs	DATUM:	06.12.2013	MASSSTAB:		ÄNDERUNGEN:		PLAN NR:
KONTR.:	cs	FORMAT:	103 x 126		1:2'500		16.06.2015	2945/1C-Nord

spi planer und ingenieure ag
Luzernstrasse 34 – CH-4552 Derendingen – Telefon 032 681 33 33 – Fax 032 681 33 35
office@spi.ag – www.spi.ag

Legende

Genehmigungsinhalt:
Leitungen der EWD

NW400 — bestehende, öffentliche Hauptverbindungsleitung:
a) vom Pumpwerk zum Reservoir
b) vom Reservoir zum ZV WV äusseres Wasseramt

bestehendes Signal- und Steuerkabel

NW150 31 — bestehende, öffentliche Leitung mit Schieber, Hydrant und Logger

NW200 /NW500 — **projektierte Leitung (Ersatz)**

Hy neu — **projektierte Leitung (Neubau)** die genaue Linienführung und Hydrantenstandorte müssen auf die Erschliessung, Überbauung oder auf die örtlichen Gegebenheiten (best. Drittwerke) abgestimmt werden

Die Solothurnische Gebäudeversicherung behält sich das Recht vor, gemäss den Allgemeinen Bedingungen, bestehende Hydrantenstandorte zu verschieben und/oder zusätzliche Hydranten neu zu verlangen.

Orientierungsinhalt:
Fremdanlagen

WV ZV ÄUSSERES WASSERAMT NW400 — bestehende Leitungen Zweckverband Wasserversorgung äusseres Wasseramt

WV SUBINGEN NW125 — bestehende Leitungen Wasserversorgung Luterbach / Subingen

PRIVATERSCHLIESSUNG NW150 — bestehende, private Versorgungsleitung

NW400 — **projektierte Leitung (Neubau)**

NW125 /NW500 — **projektierte Leitung (Ersatz)**

Bauzonen:

	W2	Wohnzone 2-geschossig
	W3	Wohnzone 3-geschossig
	W4	Wohnzone 4-geschossig
	K	Kernzone
	KE	Kernzone Erhaltung
	Ga	Gewerbezone mit Wohnnutzung
	Gb	Gewerbezone mit beschränkter Wohnnutzung
		Gewerbe- und Industriezone Wissensteinfeld
	I	Industriezone
	ÖBA	Zone für öffentliche Bauten und Anlagen
	SZ	Spezialzone "Zentrallager für Kultur- und Sachgüter sowie Gerätschaften"
	F+E	Zone für Freizeit und Erholung
	F	Freihaltezone
		Kommunale Uferschutzzonen
		Reservezone

Grundlagen (AV Daten: SOGIS Mai 2015)

Gemeindegrenze
Wald
Öffentliche Gewässer

Schutzzonen Grundwasserpumpwerk Ruchacker:
Stand September 2013

S1 Schutzzone S1 (Fassungsbereich)
S2 Schutzzone S2 (engere Schutzzone)
S3 Schutzzone S3 (weitere Schutzzone)
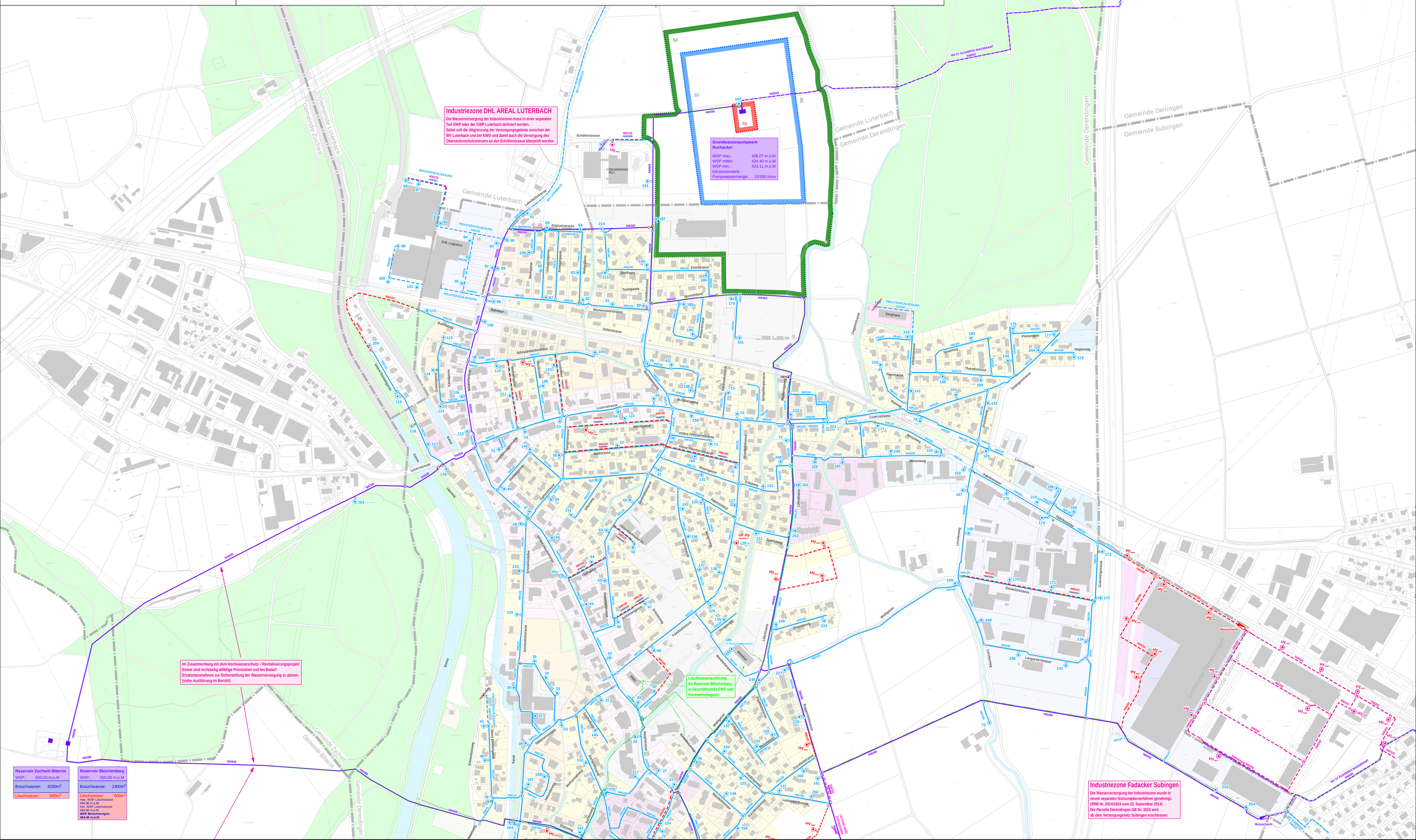
Versorgungskonzept EWV - ZV WV äusseres Wasseramt