Kanton Solothurn
Gemeinden Biberist und Derendingen

Ergänzung Kantonaler Teil-GEP

ZASE - Emmequerung Biberist - Derendingen
Fluss-km 3.351

Situation und Längenprofil 1:200

Öffentliche Auflage vom 15. Februar 2024 bis 15. März 2024

Genehmigt vom Regierungsrat mit RRB Nr. 2024/635 am 30. April 2024

Der Staatsschreiber:

Publikation im Amtsblatt am 24 Mai 2024

Plan Nr.	23.0012.00-301
Datum	12.01.2024
Änderungen	A: B: C:
Format	72.5 x 136
Gezeichnet	LH / OKD / KIX
Freigabe	REM
Datei	P:\2023\0123.00_2600 Gäer_Sanierung-Rückverlegung-Hausanschlüsse\04_Plan\WAM\Gesellschaft\Ausführung\01_301_sit_0...tpl

WAM PLANER AG INGENIEURE

WAM Planer und Ingenieure AG Florastrasse 7 4710 Balsthal T +41 0062 925 27 27 wam-so@wam-ing.ch www.wam-ing.ch	WAM Planer und Ingenieure AG Münsrain 10 3400 Burgdorf T +41 0031 326 43 43 wam-be@wam-ing.ch SQS Zertifikat ISO 9001

Plot Datum 30.04.2024

Normalprofil im Strassenbereich 1:50

Situation 1:200

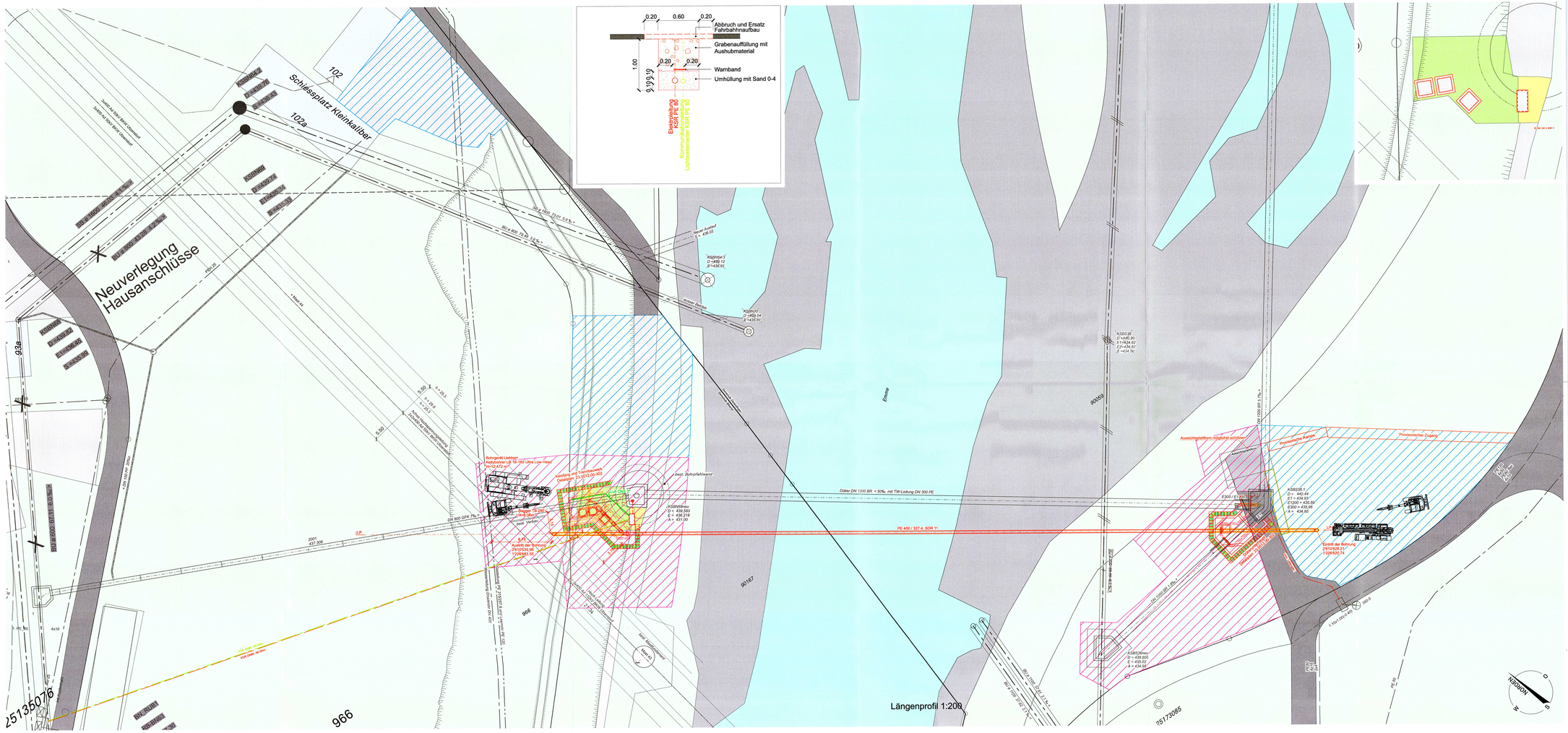

Umgebung im Endzustand 1:100

Legende:

	Genehmigungsinhalt	Orientierungsinhalt
Mischwasserkanalisation	Kontrollschacht (KS)	Kontrollschacht (KS)
Mischwasserkanalisation provisorisch		Einlaufschacht (ES) / Bentnabeschacht / Kontrollschacht (KS)
Meteorwasserkanalisation		Kontrollschacht (KS)
Schmutzwasserkanalisation		Reduktion / Schieber / Hydrant
Wasserversorgung		Reduktion / Schieber / Kondensat
Gasleitung		Trassenplatz / Verteilkasten / Schacht nach wolig
Elektrische Leitung	Verteilkasten / Hauptkabel / Schacht nach wolig	
Lichtwellenleiter Leitung	Verteilkasten	
Luftdruckleitung		
Gebäude		
Schotterweg		
Kiesflächen		
Wald / Grünfläche		
Gewässer		
Best. Terrain		
Bohrachse		
Bohrpfahlwand		
Installationsplatz		
Arbeitsraum		
Baustellenzufahrt		
Abbruch		
Schotterrasen		
Mergel		

Der Ergänzung zum kantonalen Teil - GEP «ZASE - Emmequerung Biberist-Derendingen» kommt die Bedeutung der Baubewilligung nach § 39 Abs. 4 des Planungs- und Baugesetzes (PBG, BGS 711.1) zu.

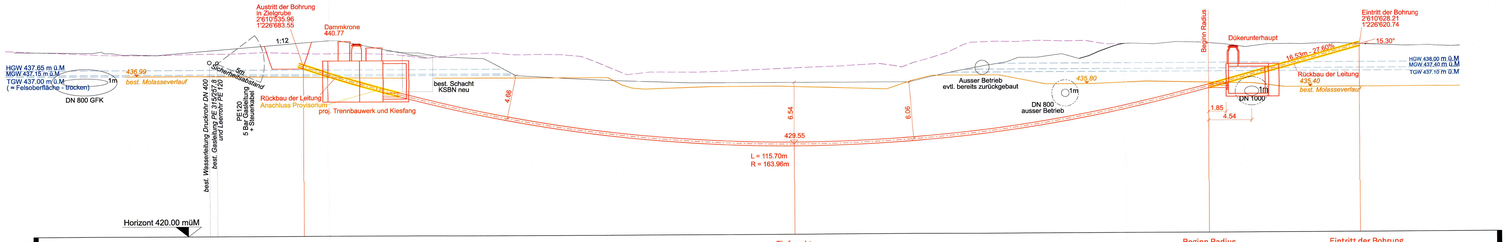

Bezeichnung	Austritt der Bohrung		Tiefpunkt		Beginn Radius		Eintritt der Bohrung	
Distanzen								
Best. Terrainhöhen	437.99	440.67 / 11.65	429.97	428.09 / 59.73	435.51	436.14 / 15.84	439.49	439.80 / 0.00
Proj. Achse								