112 / 134

GEMEINDE DORNACH

3.3176.1 A

30 x 63

TEILBAUGEBIET "ZIL"

ERSCHLIESSUNGSVORSCHLAG 1

SITUATION 1:500

17. AUGUST 1990

A. 6. NOV. 1990

ING.- UND VERMESSUNGSBÜRO
A. HULLIGER
4143 DORNACH

Vom Regierungsrat durch heutigen
Beschluss Nr. 3086 genehmigt.
Solothurn, den 15. September 1992
Der Staatsschreiber:

Dr. K. Schwabe

STAATSKANZLEI SOLOTHURN

GENEHMIGT VOM GEMEINDERAT LAUT BESCHLUSS VOM 3. JUNI 1991

ÖFFENTLICHE AUFLAGE VOM 28. Juni 1991 bis 30. Juli 1991

EINWOHNER-GEMEINDE DORNACH
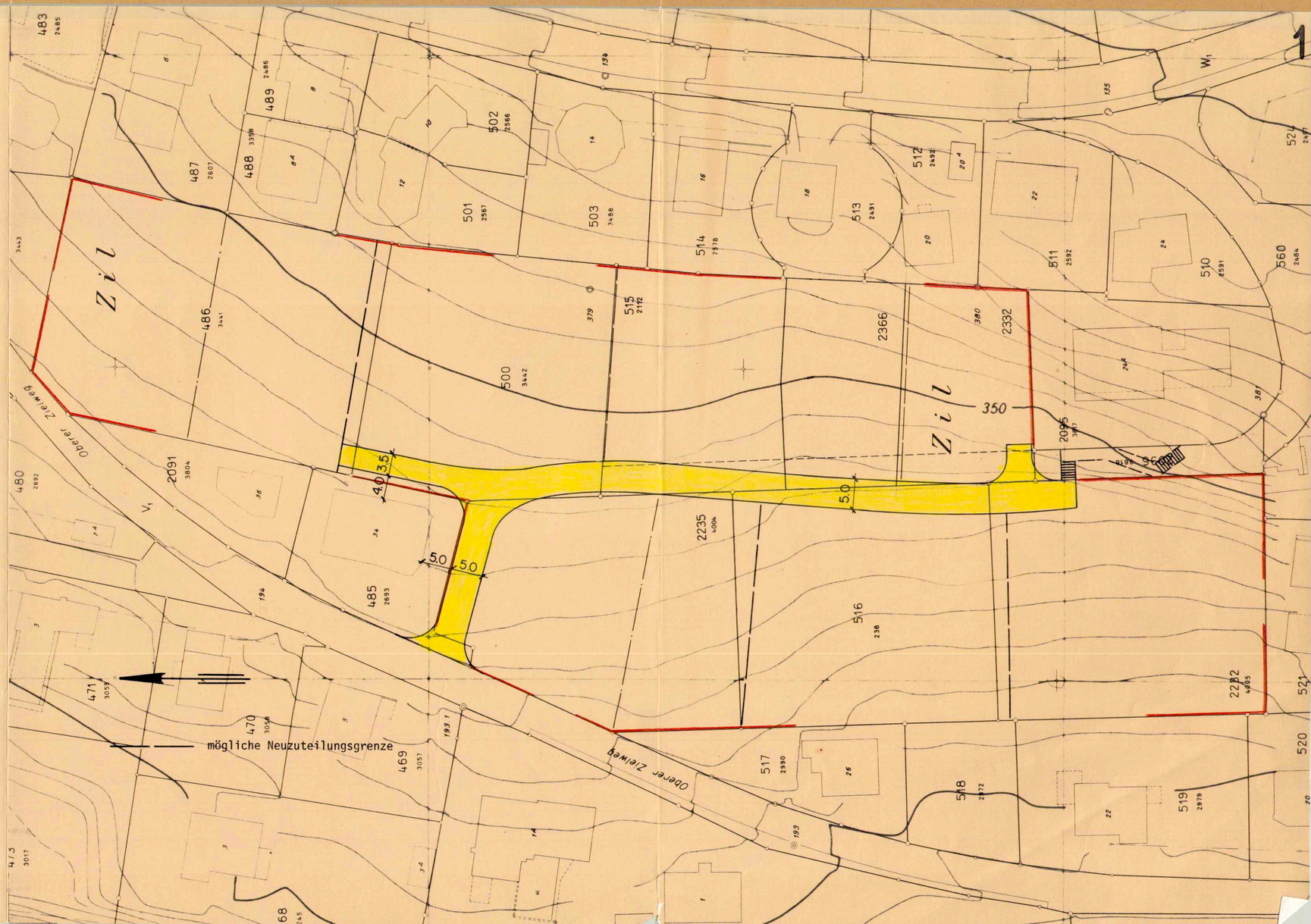
Einwohnergemeinde Dornach
Der Ammann: Der Gemeindeschreiber: