Amt für Wasserwirtschaft

Kanton Solothurn

Gemeinde Hersiwil

Genereller Entwässerungsplan

Genereller Entwässerungsplan ausserhalb Baugebiet

Situation 1:5'000

Oeffentliche Auflage vom 22. Oktober bis 20. November 1998

Genehmigt vom Einwohnergemeinderat am

Der Gemeindepräsident: O. Bitterli

Die Gemeindeschreiberin: A. Steiner

Genehmigt vom Regierungsrat mit Beschluss Nr. 794 vom 20.4.1999

Der Staatsschreiber: Dr. K. Schwalber

Plan Nr.: 3.640.0640.3/2	Änderungen:		Datum: 18. September 1998	
	A:	B:	Format: 30 x 84	
Filename: Entwässerung_5000.dwg	C:	D:	Gez.: JA	Gepr.: kra

W + H

Ingenieur- und Vermessungsbüro
WIDMER und HELLEMANN
4562 Biberist Blümlisalpstr. 6
Tel.: 032 671 26 30 Fax: 032 671 26 31

52/E

Legende:

Genehmigungsinhalte:

- Schmutzabwasserkanal bestehend
- Schmutzabwasserkanal / Sanierungsleitung projektiert
- Mischabwasserkanal bestehend
- Regenabwasserkanal bestehend
- Regenabwasserkanal projektiert
- Reinabwasserkanal (Drainagen) bestehend
- Druckleitung bestehend
- Kanalisationsbereich
- Entwässerung im Mischsystem
- Entwässerung im Trennsystem
- Landwirtschaftsbetrieb
- Klärgrube aufheben

Orientierungsinhalte:
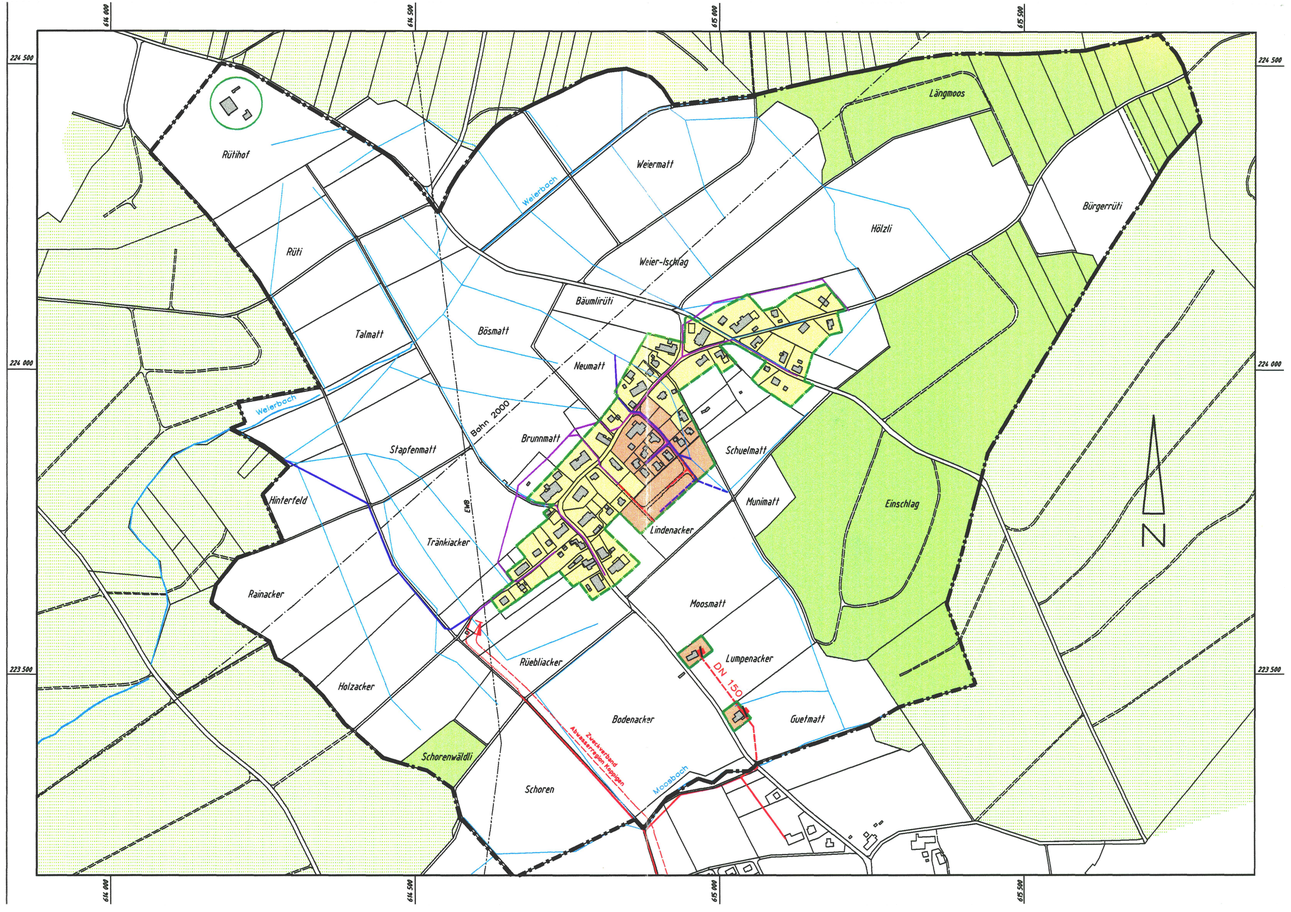
- Gemeindegrenze
- offenes Gewässer
- Wald
- Achse Bahn 2000