

LEGENDE

Genehmigungsinhalt

- Geltungsbereich
- Restkiesabbau Nordost
- Höhenlinien Abbau Nordost, Äquidistanz 10 / 1m
- Abbaurichtung

Orientierung

- Wald
- Höhenlinien bestehend, Äquidistanz 10 / 1m
- Höhenlinien Abbau Nord, Äquidistanz 10 / 1m
- Kiesabbau Däniken Nord
- Terrain bestehend Profil
- Terrain Kiesabbau Profil
- Projektierte Endgestaltung

Kiesabbau Nordost:

Deckschicht (A - C Horizont):	13'500 m³
Kies:	200'000 m³
Auffüllung:	80'000 m³

Grundlagen

- AV Daten: SOIGIS Amt für Geoinformation, Kanton Solothurn
- Waldflächen: SOIGIS Amt für Geoinformation, Kanton Solothurn
- Höhenlinien bestehend (DTM) Swisstopo Bezugszeitraum Dezember 2021, Datenstand 2019, Ergänzung mit Befliegungsdaten von Lerch&Weber (Befliegung vom 07.12.2023)

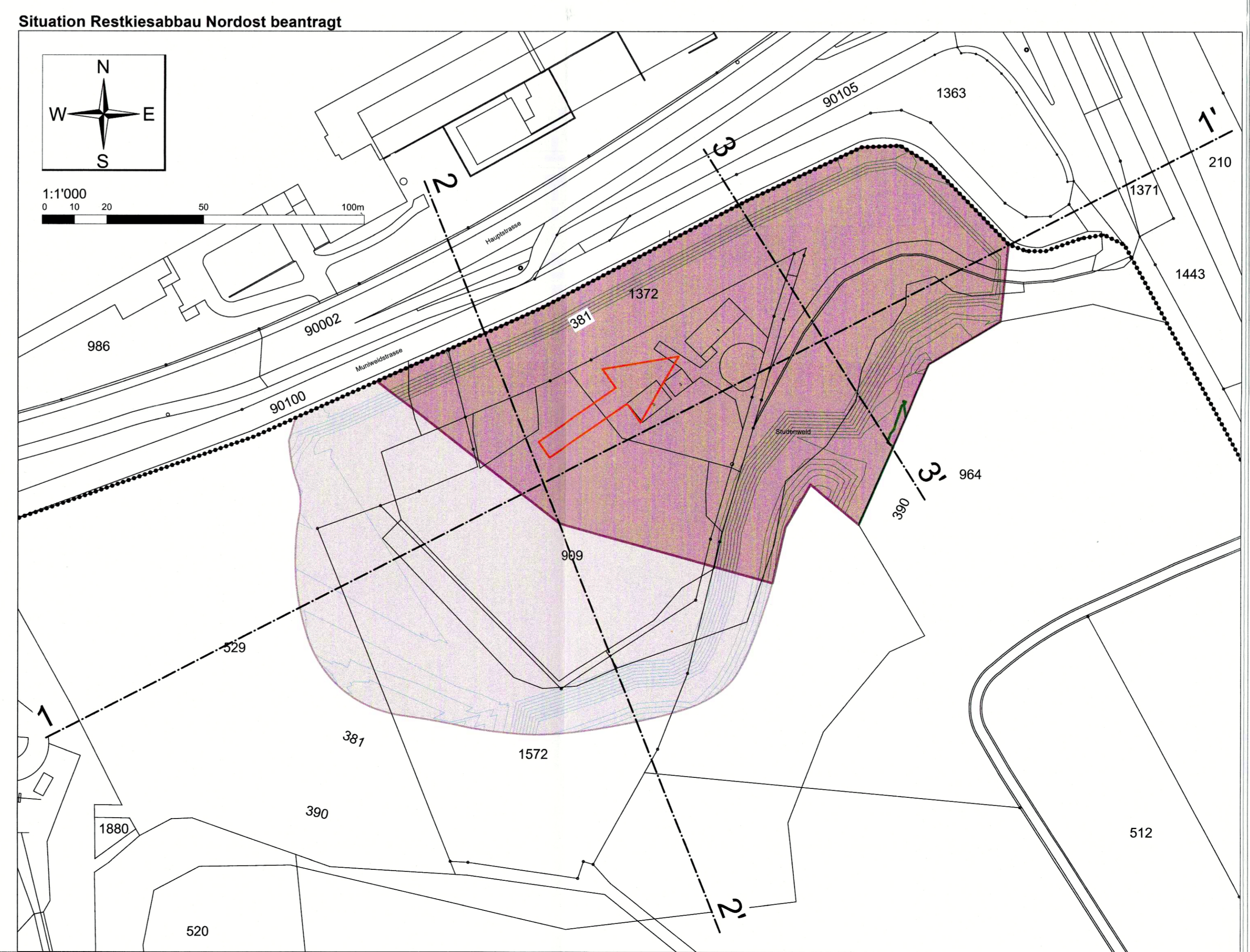
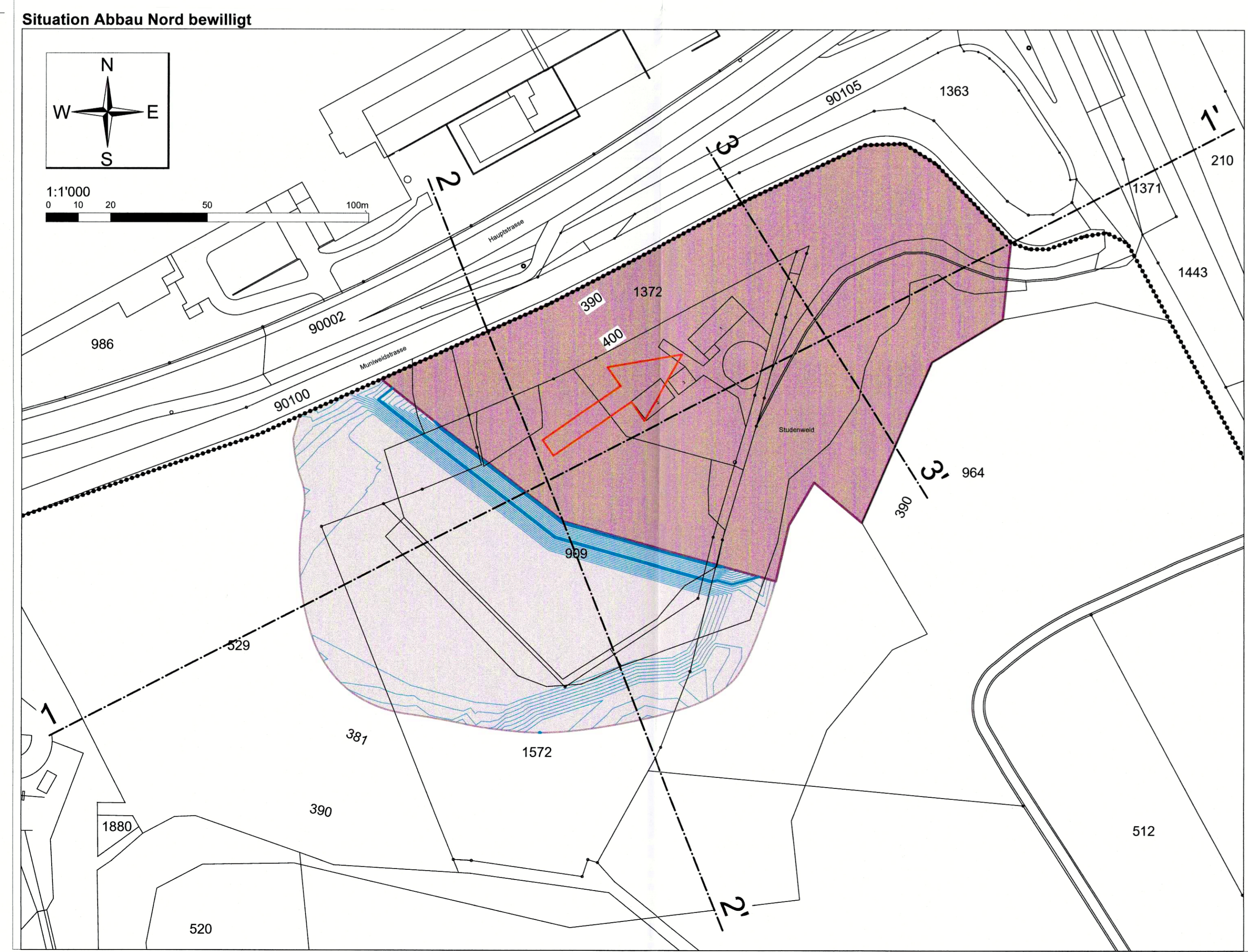

Kanton Solothurn

Einwohnergemeinden Dulliken / Däniken

Zonen- und Gestaltungsplan Kiesabbaugebiet Hard-Dulliken und Studenweid-Däniken

Restkiesabbau Nordost

Massstab: 1:1'000 / 1:500 Genehmigung

Dem Nutzungsplan kommt im Sinne von § 39 Abs. 4 Planungs- und Baugesetz (PBG; BGS 711.1) gleichzeitig die Bedeutung der Baubewilligung zu.

Öffentliche Auflage vom 01.05.2025 bis 30.05.2025

Beschlossen vom Gemeinderat Däniken am 22.09.2025

Der/Die Gemeindepräsident/-in: M. Th Der/Die Gemeindevorsteher/-in: W. Weber

Genehmigt vom Regierungsrat mit RRB Nr. 2025/2190 am 16. Dezember 2025

Der Staatsschreiber: [Signature]

Publikation im Amtsblatt am 19. Dezember 2025

CSD INGENIEURE+
VON GRUND AUF DURCHDACHT

PROJEKTIERUNG
Gezeichnet: JDB
Geprüft: MHJ
Datum: 25.11.2024
Format: 1005 x 594
Plan Nr.: DCH000126 **03a**

CSD INGENIEURE AG | t +41 62 834 44 00
Schachenallee 29 A | e aarau@csd.ch
CH-5000 Aarau | www.csd.ch