

GESTALTUNGSPLAN UNTERFÜHRUNGSSTRASSE

1:500

GENEHMIGUNGSPLAN

BGZ BUERO- UND GWERBEZENTRUM EGERKINGEN

BAUGESSELLSCHAFT BGZ EGERKINGEN
VERTRÉTEN DURCH:
KLEINERT GESCHÄFTSHAUSER AG
SCHÜTZENGASSE 22, 8001 ZÜRICH

PROJEKT + PLÄNE
TOBIAS J. GERSBACH
DIPL. ARCHITEKT ST/ISA
SÖHNIGGSTR. 88, 8008 ZÜRICH
TEL. 01 / 362 12 11

DATUM: 12. DEZ 91 mg
REV: 23. MAR 92 mg

ÖFFENTLICHE PLANAUFLEGE VOM 31. JANUAR 1992 BIS 02. MÄRZ 1992

DURCH BESCHLUSS NR. 13 VOM 22. JANUAR 1992

DER GEMEINDEAMANN DER GEMEINDESCHREIBER

K. Müller

W. Balthus

VOM GEMEINDERAT DER EINWOHNERGEMEINDE EGERKINGEN GENEHMIGT
DURCH BESCHLUSS NR. 65 VOM 27. FEBRUAR 1992

EINWOHNERGEMEINDE EGERKINGEN DER GEMEINDEAMANN DER GEMEINDESCHREIBER



K. Müller

W. Balthus

VOM REGIERUNGSRAT GENEHMIGT
DURCH BESCHLUSS NR. 1831 VOM 2. JUNI 1992

DER STAATSSCHREIBER

Dr. K. Fehrsch

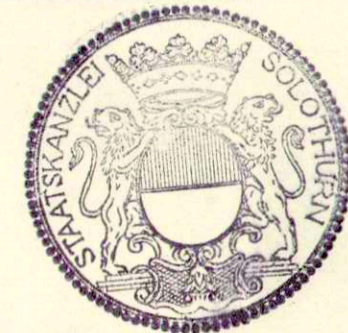

LEGENDE:

- GELTUNGSBEREICH
- BAUBEREICH OBERIRDISCH
- BAUBEREICH UNTERIRDISCH
- NUTZUNG GEWERBE
DIENSTLEISTUNGEN, BÜROS, ZULÄSSIGE WOHNUNGEN
ERSCHLIESSUNG
- GRÜNFLÄCHEN SIND NATURNAH ZU GESTALTEN
- HECKEN 1.50 - 2.00m hoch
- VERKEHRSFLÄCHEN
- ÖFFENTL. FUSSGÄNGERFLÄCHE
ÖFFENTL. FUSSWEGRECHT
- HOCHSTÄMMIGE BÄUME
- SICHTZONEN IN DER HÖHE ZWISCHEN 0.50 UND 3.00m
DARF DIE FREIE SICHT NICHT
BEEINTRÄCHTIGT WERDEN

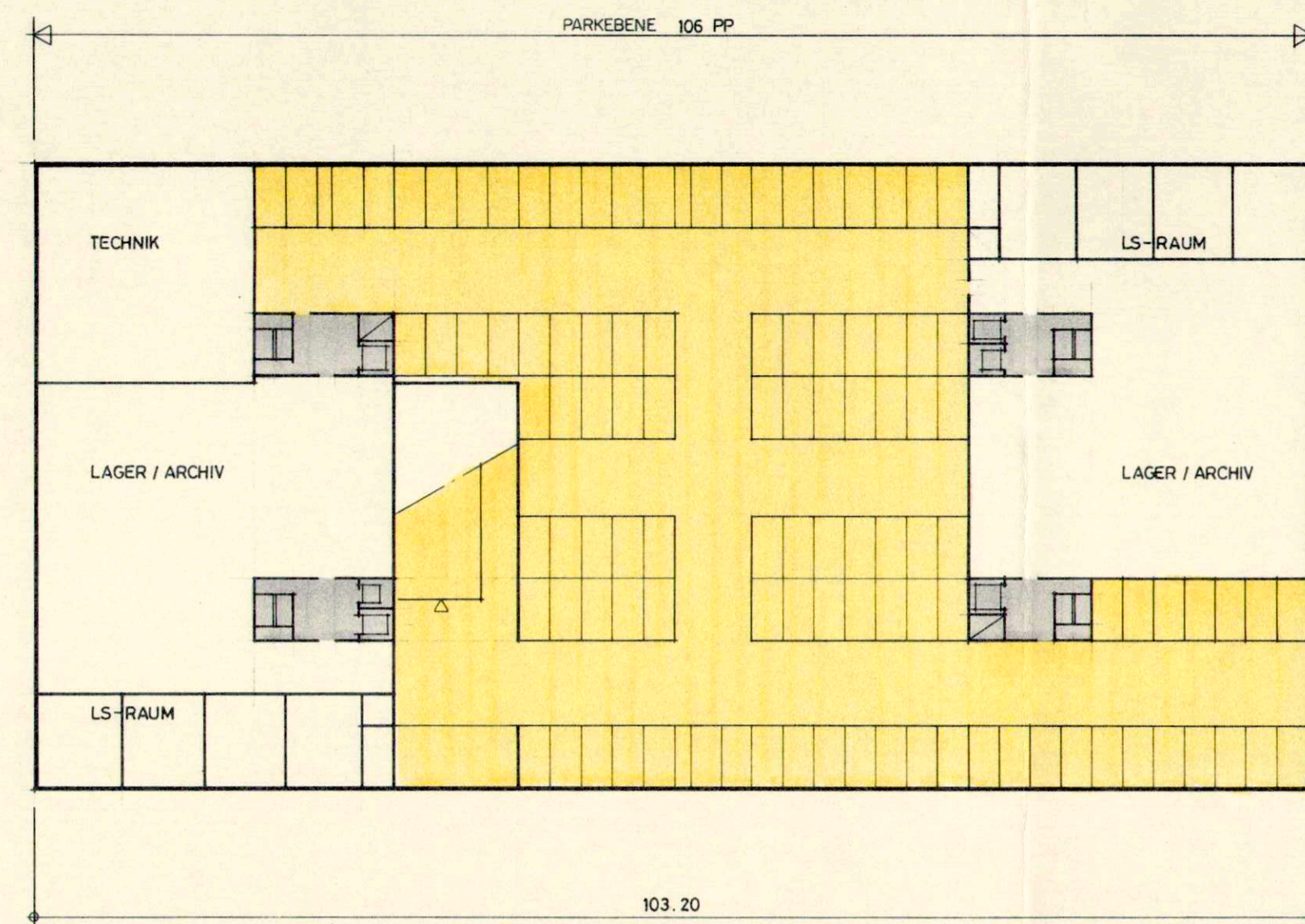

2. Untergeschoss

1. Untergeschoss

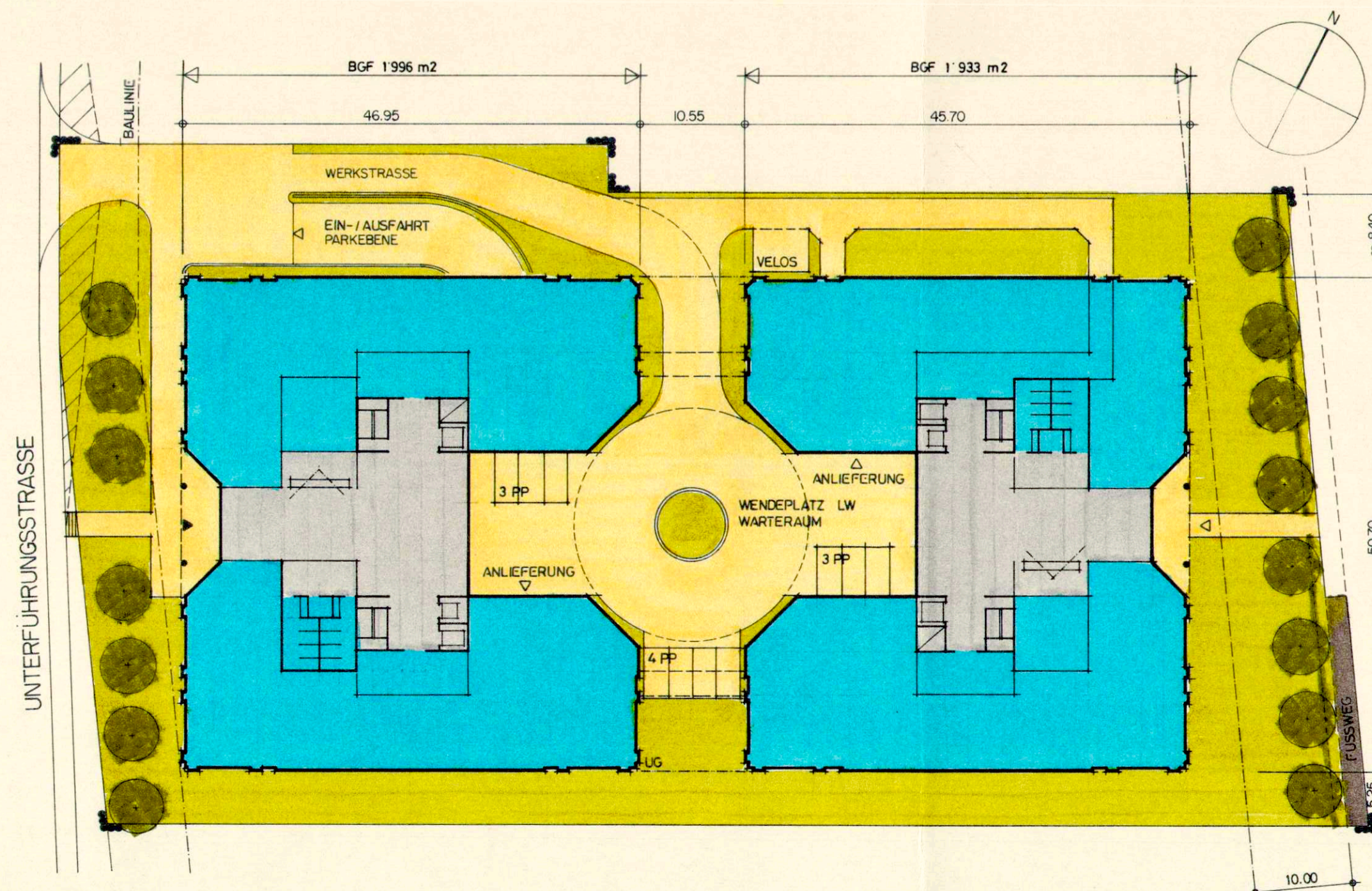
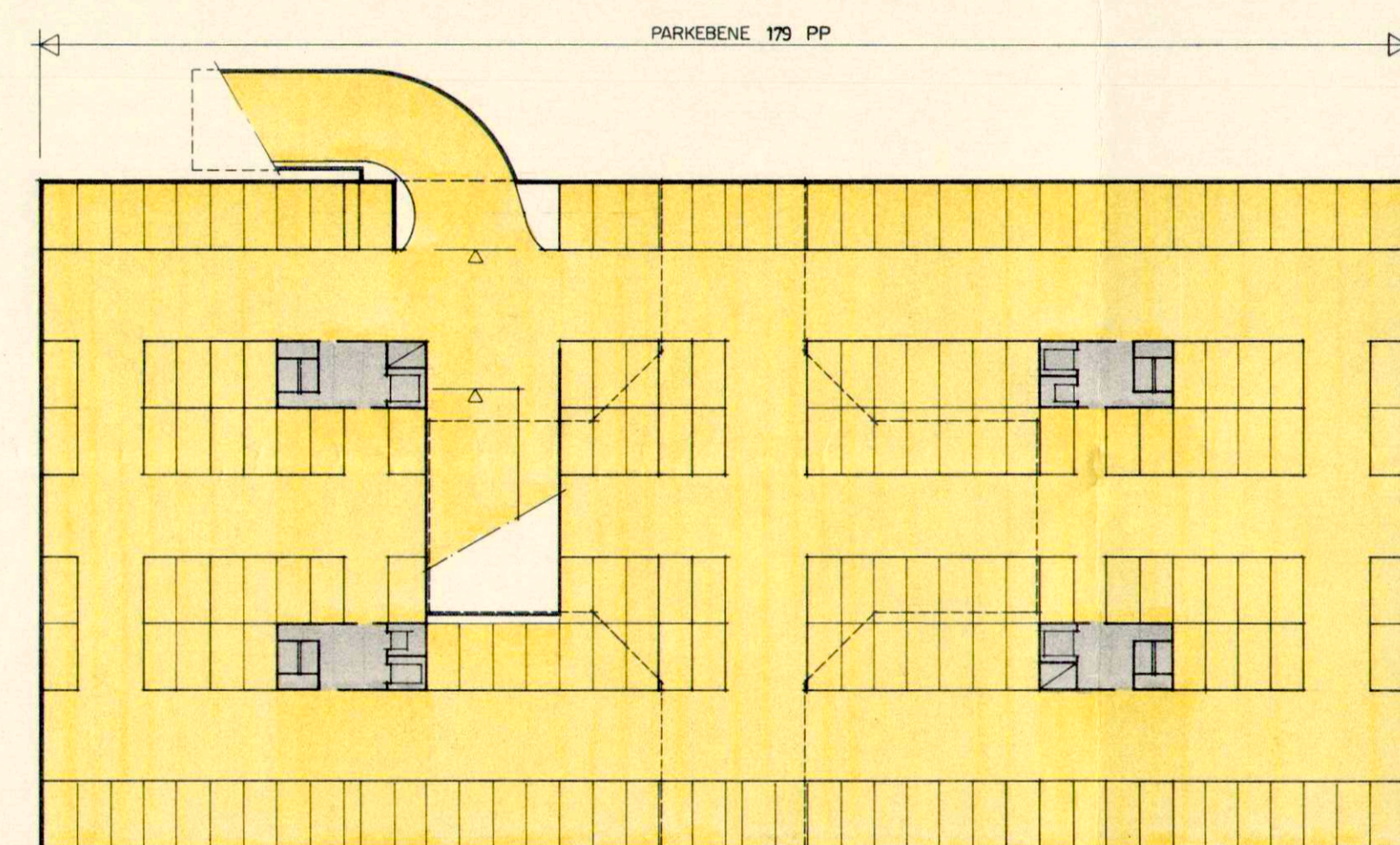

Erdgeschoss

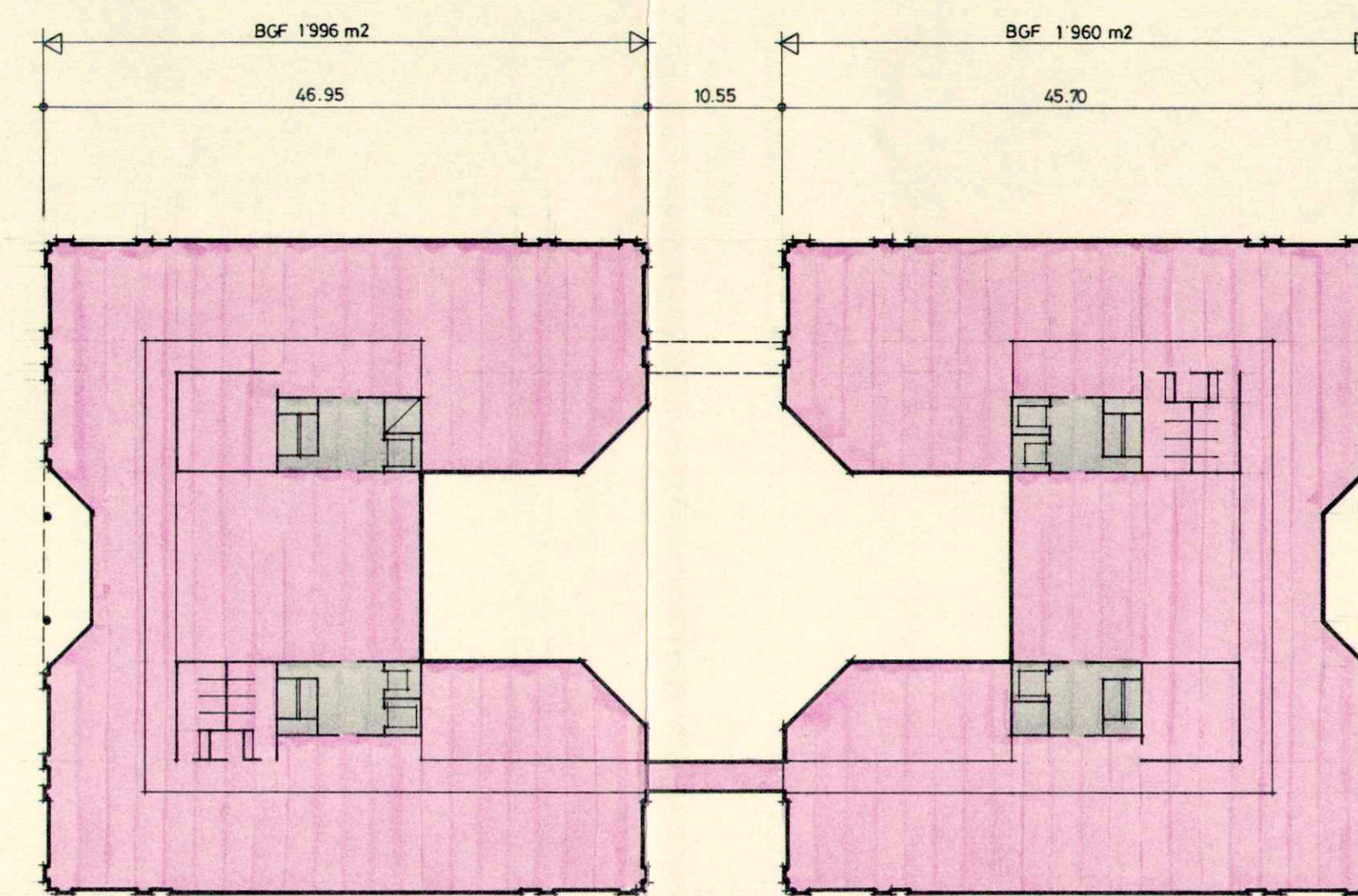

1. Obergeschoss

2. Obergeschoss

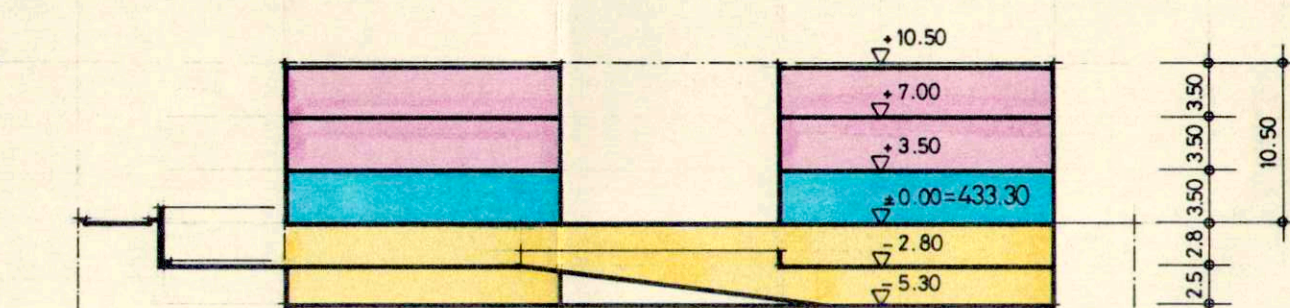
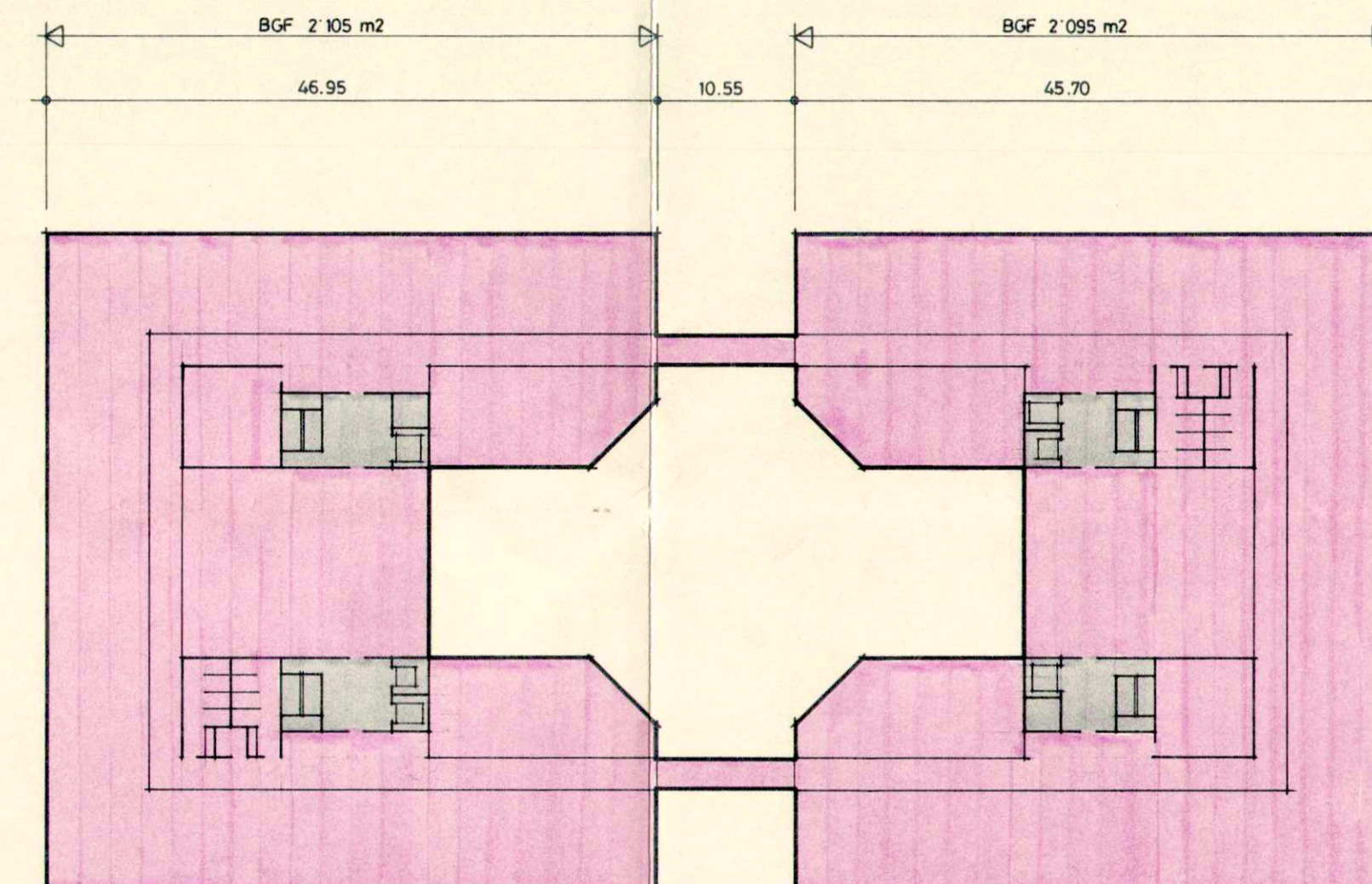

Querschnitt

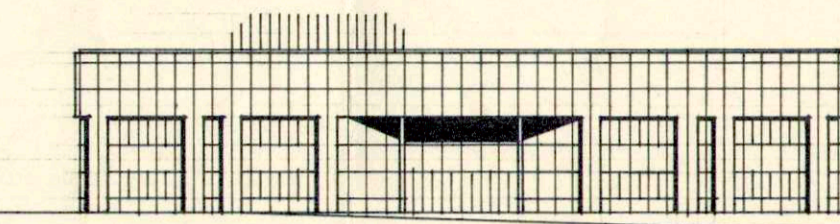

Süd-West Fassade

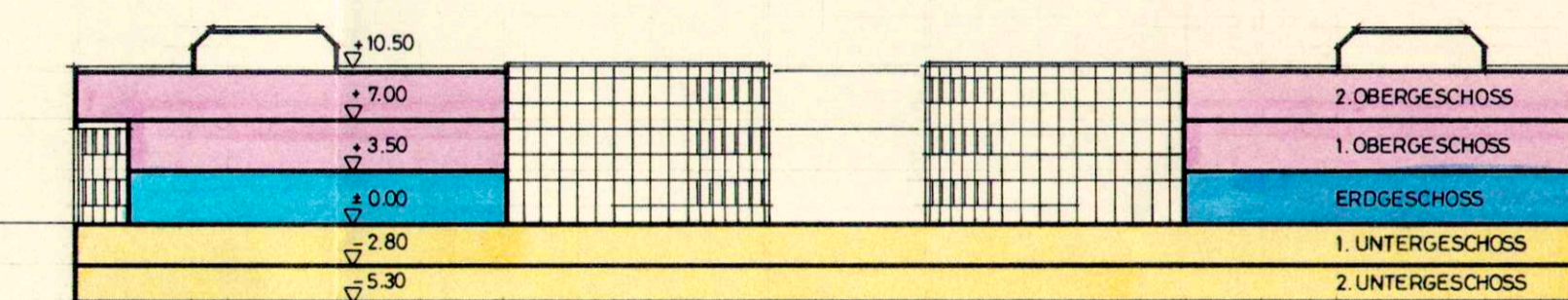

Längsschnitt

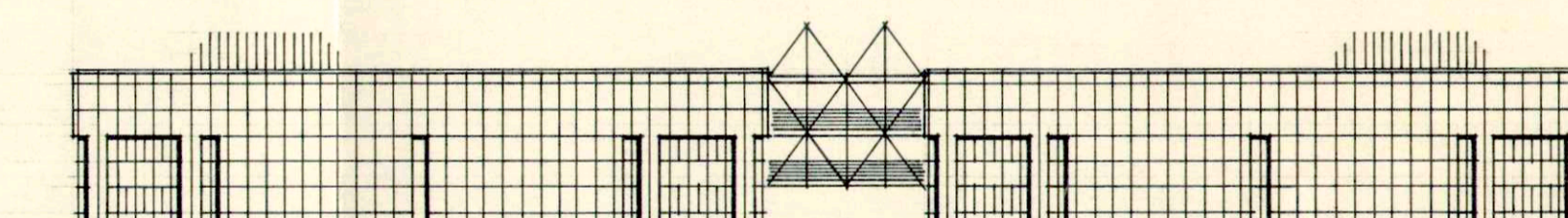

Süd-Ost Fassade