Gemeinde Obererlinsbach

Gesamtplan 1 : 5000

Öffentliche Auflage vom 16. August bis 15. September 1999

Vom Gemeinderat beschlossen am 29. Februar 2000

Der Gemeindepräsident:

Die Gemeindeschreiberin:

EINWOHNERGEMEINDE 5015 OBERERLINSBACH

Vom Regierungsrat genehmigt am:

Vom Regierungsrat durch heutigen Beschluss Nr. 1942 genehmigt.

Solothurn, den 25. SEPT. 2000

Staatsschreiber: Dr. K. Schwabe

PLANTEAM S AG SOLOTHURN

Dornacherplatz 17
4501 Solothurn

Raumplanung und Bauökonomie
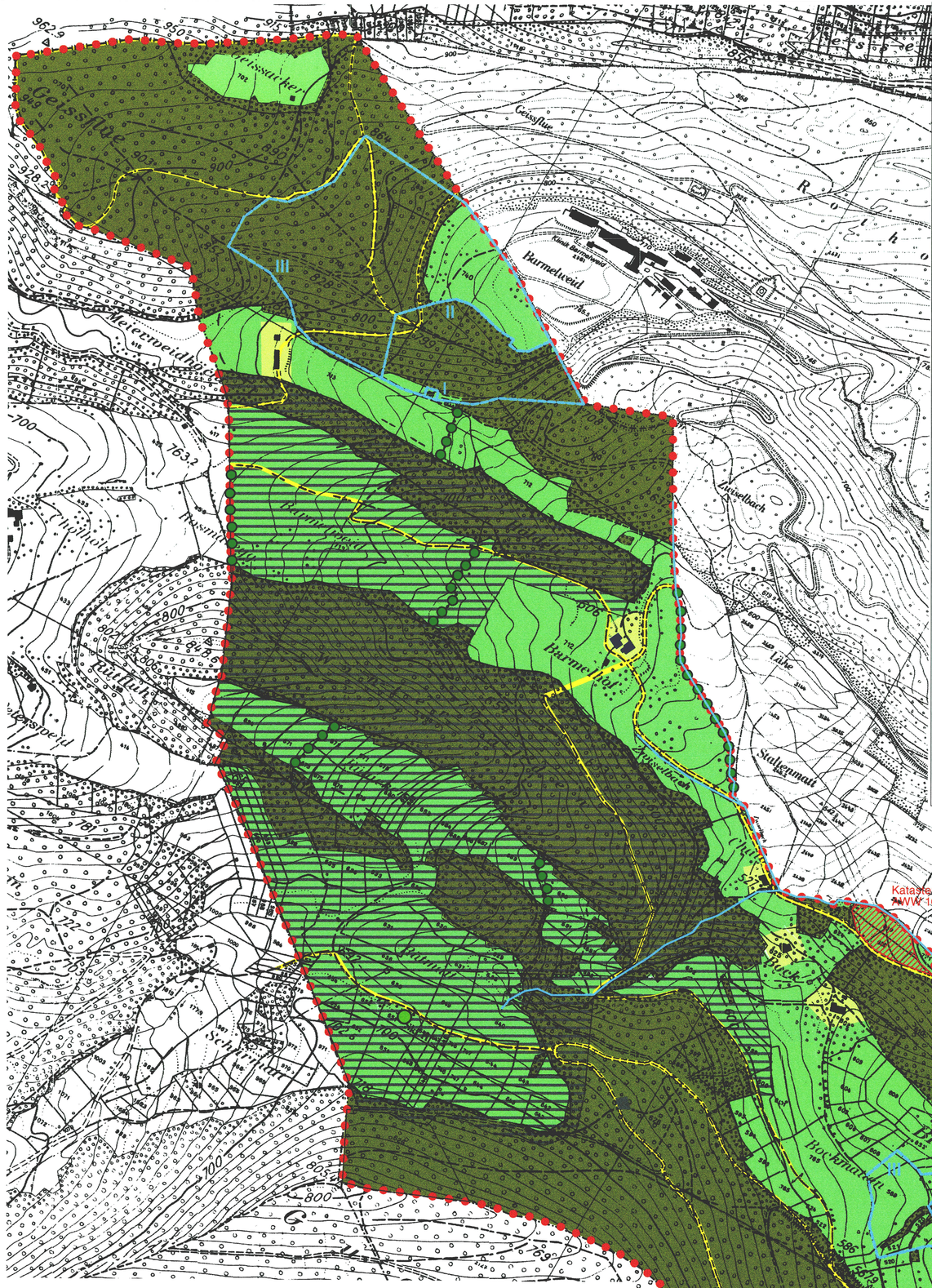
Tel 032- 622 42 44 www.planteam.ch
Fax 032- 623 79 43 solothurn@planteam.ch