6/10

Kant. Planungsstelle

Kanton Solothurn

Gemeinde Flumenthal

ALLGEMEINER BEBAUUNGSPLAN

STRASSEN- UND BAULINIENPLAN

Blatt 2

Situation 1: 1000

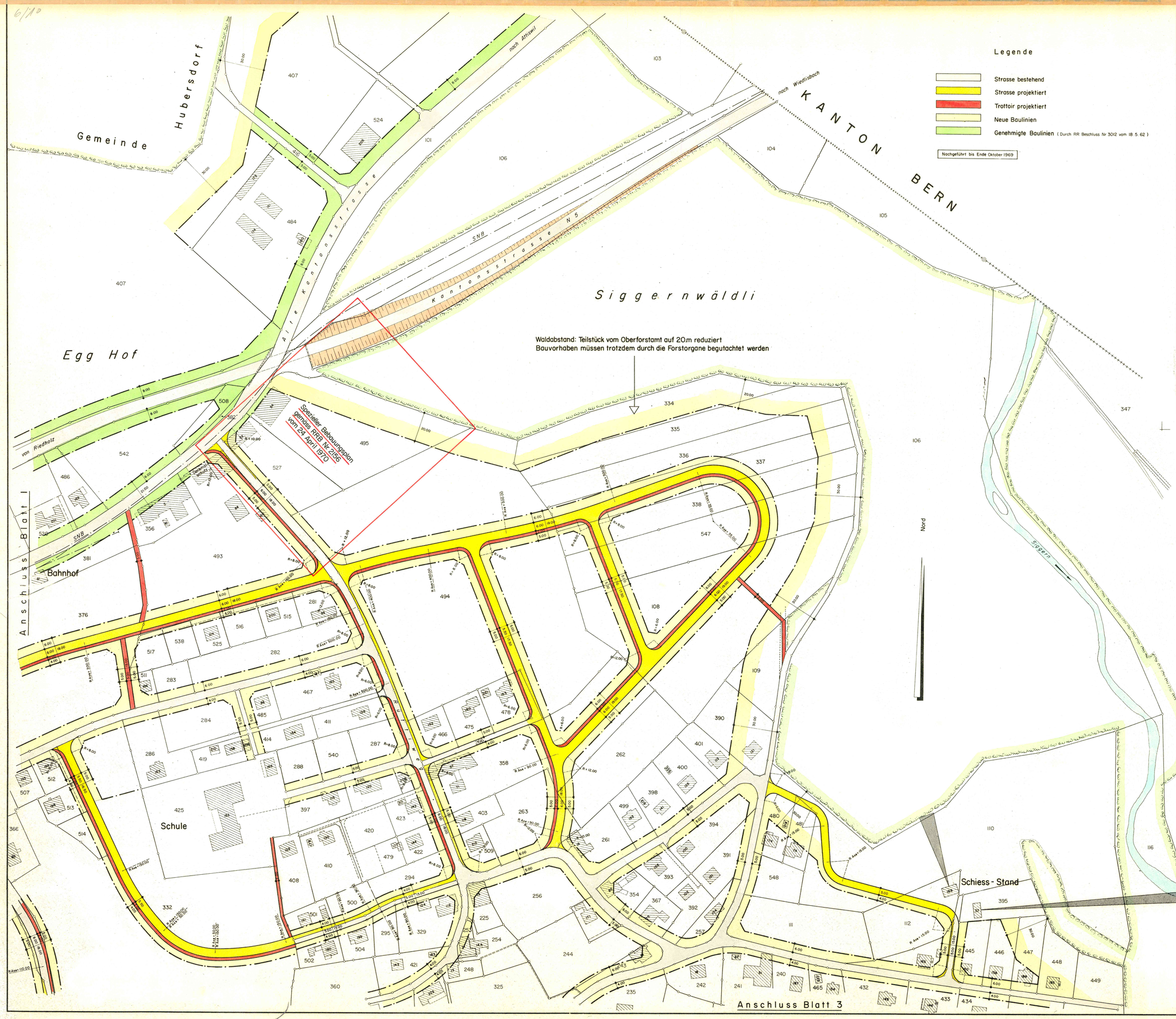

Solothurn, im März 1969

Plan Nr. 503 313 B	Abgeändert: März 1970 P.G.	
Format 70 X 100	Gez. P.G.	Kontr. B

MAX BUSER
dipl. Ingenieur ETH/SIA
Wengistrasse 18 Tel. 065/2 31 51
4500 SOLOTHURN

Vom Gemeinderat genehmigt

Durch Beschluss

No. ..... vom .....

Für die Einwohnergemeinde

Flumenthal, den 12. 9. 1969

Der Ammann ..... Der Gemeindeschreiber .....

Vom Regierungsrat genehmigt:

Durch Regierungsratbeschluss

No. 864 vom 25. Febr. 1970.

Für den Regierungsrat .....

Solothurn, den .....