KANTON solothurn

Gemeinde Flumenthal

Kantonaler Erschliessungsplan

Schmutzabwasserleitung Aufbereitungsplatz Attisholz - Kläranlage Flumenthal

Situation 1 : 500

Genehmigungsexemplar

Planauflage vom 07. Juni 2017 bis 06. Juli 2017

Die Gemeindeschreiberin:

EINWOHNERGEMEINDE FLUMENTHAL
Gemeindepräsidium
Jurastrasse 6
4534 Flumenthal

Dem kantonalen Erschliessungsplan kommt gleichzeitig die Bedeutung der Baubewilligung gemäss §39, Abs. 4 des Planungs- und Baugesetzes zu

Index	Datum	Aenderungen	gez.	gepr.	gen.	Biberist, 23.05.2017	korreferiert: sha	geprüft:	genehmigt:
						gezeichnet: zwy	Plan Nr.		
						Grösse: 30 / 189	7916 / 103		
						user: zwy			
						gedruckt: 24.05.2017 10:07:03			

AV LV95- Grundlage vom: 12. Dezember 2016

CAD-File: M:\Riedholz\7916 ISD Vigier\7916_103.dgn

www.bsb-partner.ch

Biberist	Tel. 032 671 22 22	Fax 032 671 22 00
Oensingen	Tel. 062 388 38 38	Fax 062 388 38 00
Grenchen	Tel. 032 654 59 30	Fax 032 654 59 31
Liebefeld/Bern	Tel. 031 978 00 78	Fax 031 978 00 79

BSB + Partner
Ingenieure und Planer

bsb+

Öffentliche Auflage vom 07. Juni 2017 bis 06. Juli 2017

Genehmigt vom Regierungsrat des Kantons Solothurn

gemäss RRB NR. 2017/2030 vom 5. Dezember 2017

publiziert im Amtsblatt Nr. 22 vom 2. Juni 2017

Der Staatsschreiber:

Publikation im Amtsblatt
Nr. 3 vom 19. Jan 2018

Legende Genehmigungsinhalt

projektiert

═○═ Schmutzabwasserleitung mit KS (WAS)

- - - Geltungsbereich

Legende Orientierungsinhalt

bestehend

—▢— Schmutzabwasserleitung mit KS (WAS)

🟩 Wald

🟨 Hecken

0
10
20
30
40
50m

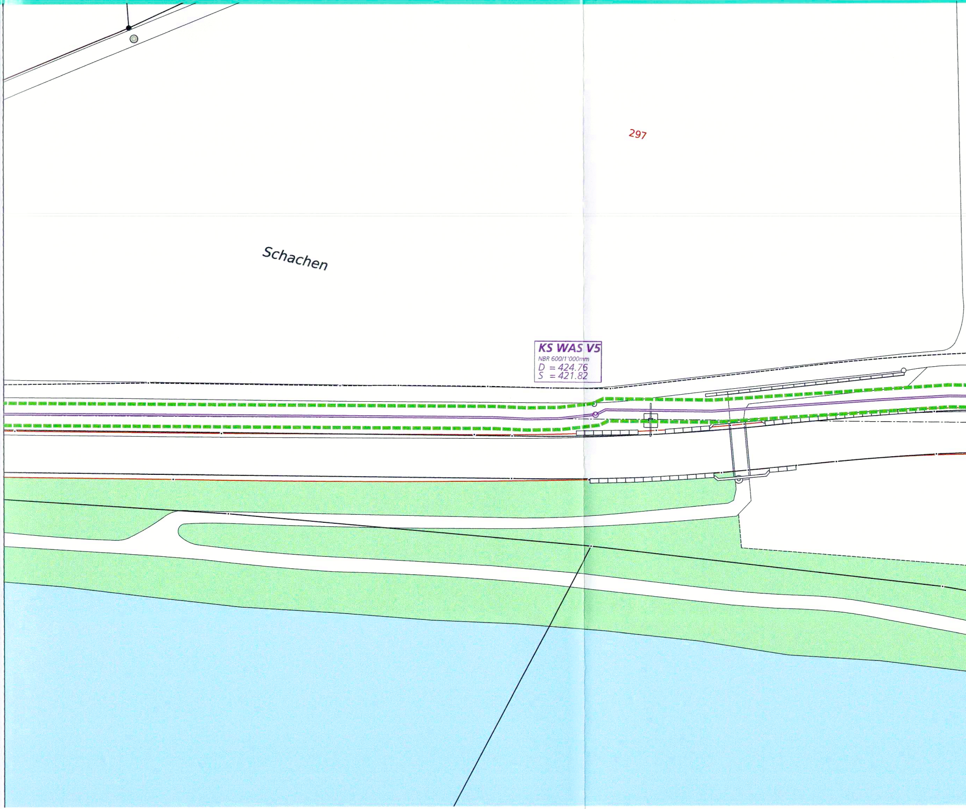
297
Schachen
KS WAS V5
NBR 600/1'000mm
D = 424.76
S = 421.82

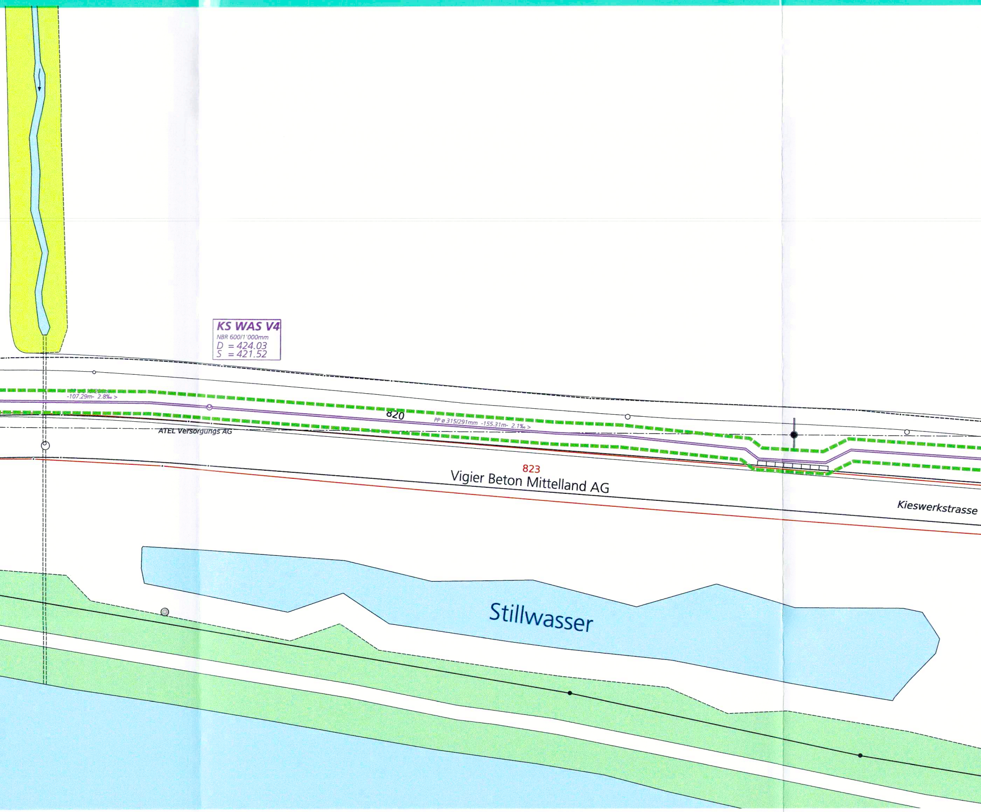
KS WAS V4
NBR 600/1'000mm
D = 424.03
S = 421.52
-107.29m- 2.8‰ >
820
PP ø 315/291mm -155.31m- 2.1‰ >
ATEL Versorgungs AG
823
Vigier Beton Mittelland AG
Kieswerkstrasse
Stillwasser

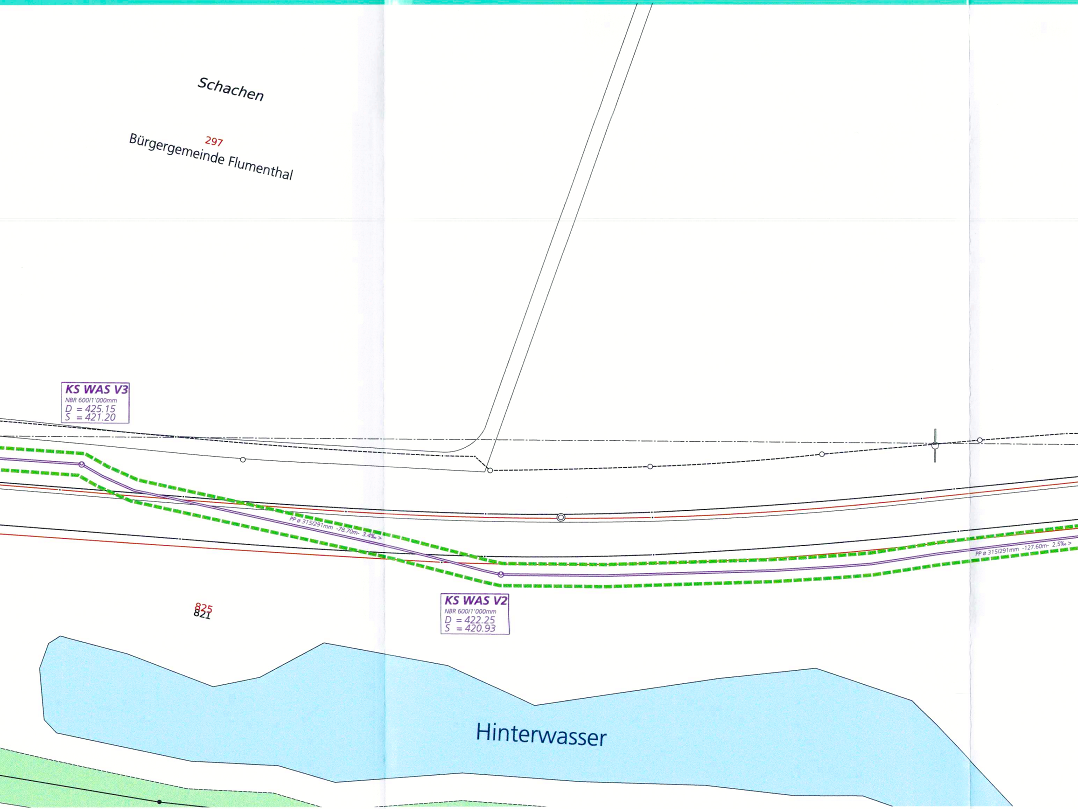
Schachen
297
Bürgergemeinde Flumenthal
KS WAS V3
NBR 600/1'000mm
D = 425.15
S = 421.20
PP ø 315/291mm -78.70m- 3.4‰ >
PP ø 315/291mm -127.60m- 2.5‰ >
825
821
KS WAS V2
NBR 600/1'000mm
D = 422.25
S = 420.93
Hinterwasser

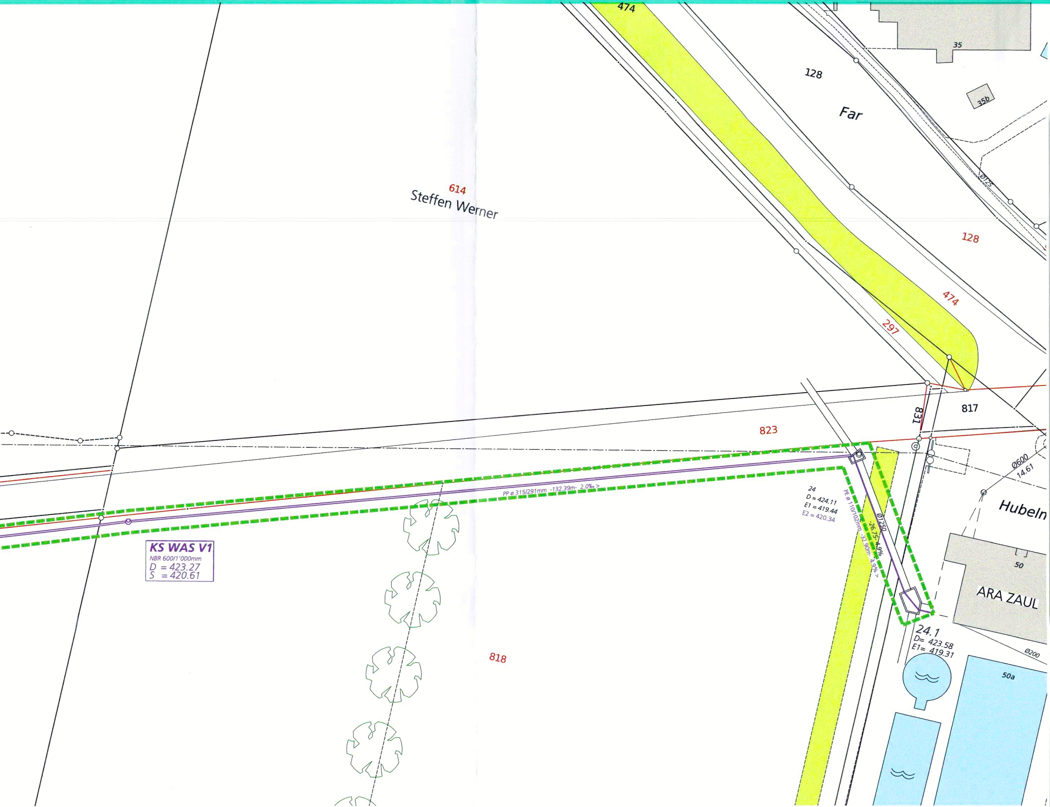
474
35
128
35b
Far
Ø125
614
Steffen Werner
128
474
297
831
817
823
Ø600
14.61
Hubeln
PP ø 315/291mm -132.39m- 2.0‰ >
24
D = 424.11
E1 = 419.44
E2 = 420.34
PE ø 110/102mm -32.90m- 4.9% >
Ø1250
-26.75- 4.9%
50
ARA ZAUL
KS WAS V1
NBR 600/1'000mm
D = 423.27
S = 420.61
24.1
D= 423.58
E1= 419.31
Ø200
50a
818