86/ 30b

KANTON SOLOTHURN

Gemeinde Fulenbach

Kantonsstrasse III. Klasse

Dorfstrasse

Strassen- und Baulinienplan

Blatt Nr. 3

Situation 1:500

Als Auflageplan im Sinne von § 11 bis des Gesetzes über das Bauwesen vom 10. Juni 1906 / 24. Mai 1964 festgestellt,
Solothurn, -2. Dez. 1977
Oeffentliche Auflage vom -5. Dez. 1977 — -4. Jan. 1978

Für das Bau-Departement
Der Vorsteher:

Vom Regierungsrat durch heutigen Beschluss Nr. 581 genehmigt.
Solothurn, den 2. 2. 1979
Der Staatsschreiber:

Kreisbauamt II. Olten

Bearbeitet	B	Datum
Gezeichnet	pb	23.9.77
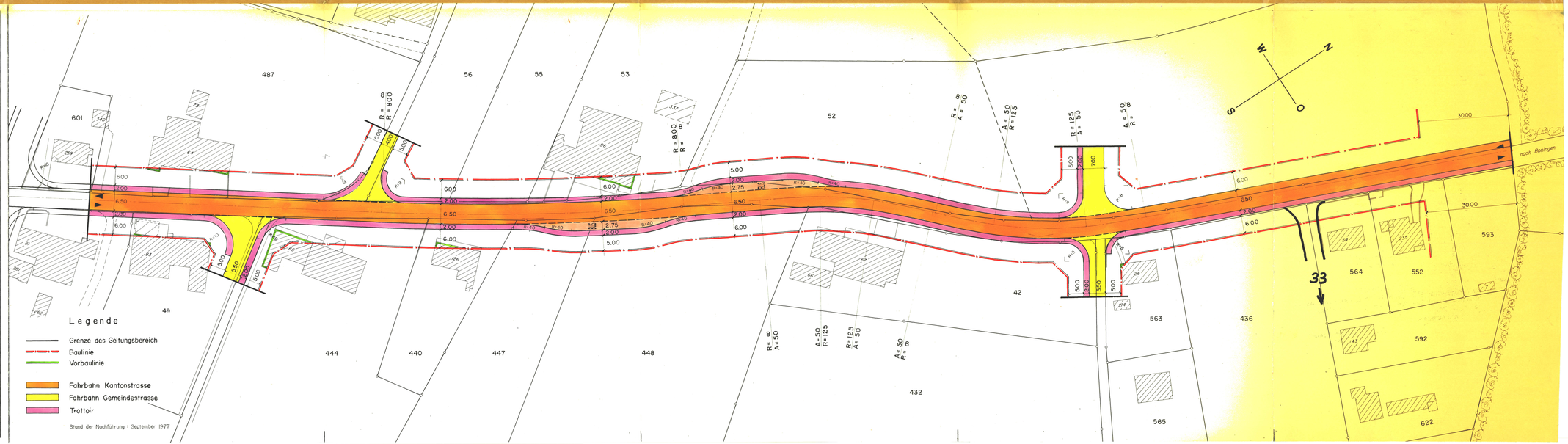
Änderungen		Datum	Gez.	Grösse	Plan Nr.
A	Projekt	22.11.77	Mo	30 x 126	86 / 5 / 7
B	Projekt	30.11.77	PG		
C					
D