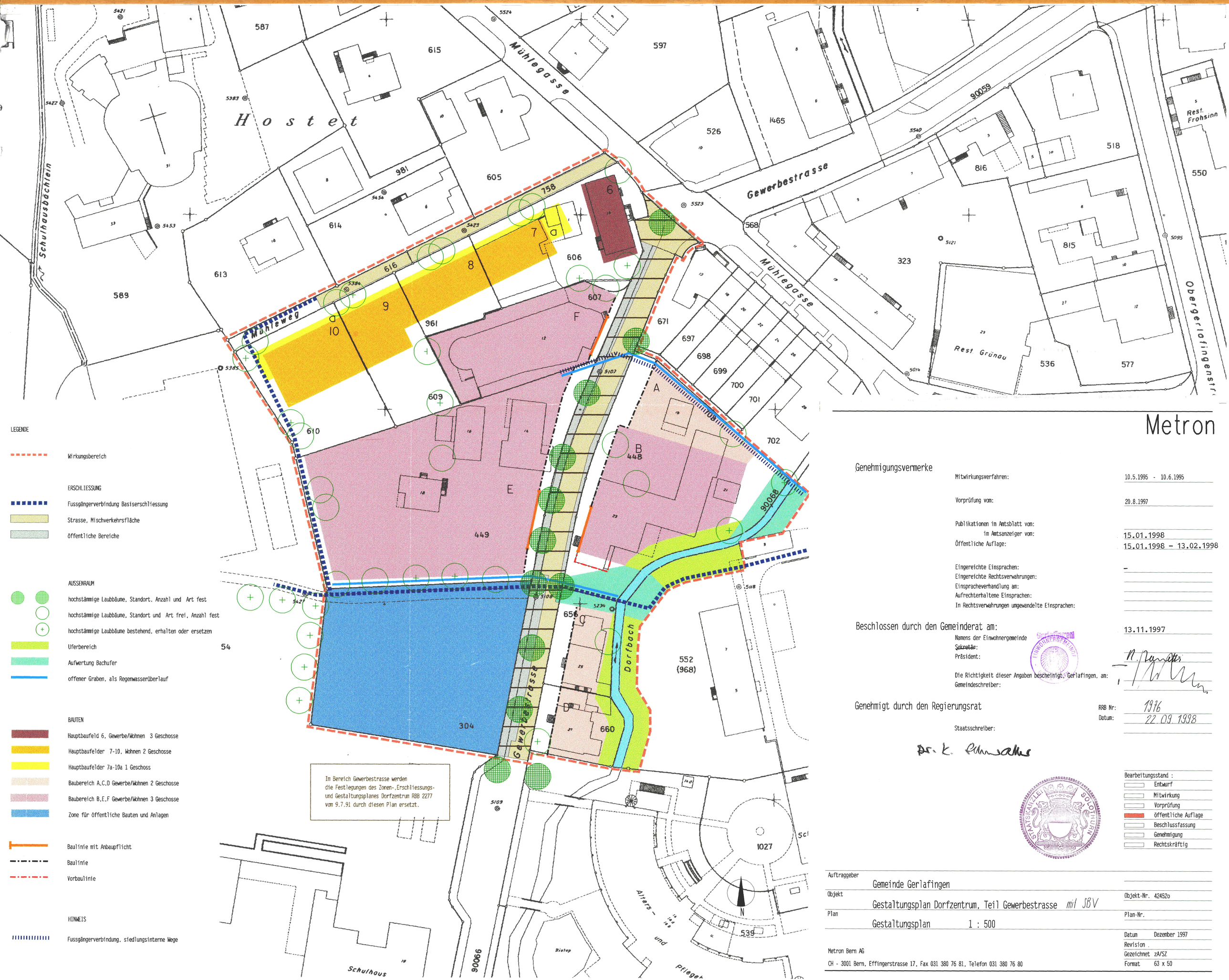

LEGENDE

Wirkungsbereich

ERSCHLIESSUNG

Fussgängerverbindung Basiserschliessung

Strasse, Mischverkehrsfläche

öffentliche Bereiche

AUSSENRAUM

hochstämmige Laubbäume, Standort, Anzahl und Art fest

hochstämmige Laubbäume, Standort und Art frei, Anzahl fest

hochstämmige Laubbäume bestehend, erhalten oder ersetzen

Uferbereich

Aufwertung Bachufer

offener Graben, als Regenwasserüberlauf

BAUTEN

Hauptbaufeld 6, Gewerbe/Wohnen 3 Geschosse

Hauptbaufelder 7-10, Wohnen 2 Geschosse

Hauptbaufelder 7a-10a 1 Geschoss

Baubereich A,C,D Gewerbe/Wohnen 2 Geschosse

Baubereich B,E,F Gewerbe/Wohnen 3 Geschosse

Zone für öffentliche Bauten und Anlagen

Baulinie mit Anbaupflicht

Baulinie

Vorbaulinie

HINWEIS

Fussgängerverbindung, siedlungsinterne Wege

Metron

Genehmigungsvermerke

Mitwirkungsverfahren:	10.5.1995 - 10.6.1995
Vorprüfung vom:	20.8.1997
Publikationen im Amtsblatt vom:	
im Amtsanzeiger vom:	15.01.1998
Öffentliche Auflage:	15.01.1998 - 13.02.1998
Eingereichte Einsprachen:	–
Eingereichte Rechtsverwahrungen:	
Einspracheverhandlung am:	
Aufrechterhaltene Einsprachen:	
In Rechtsverwahrungen umgewandelte Einsprachen:	

Beschlossen durch den Gemeinderat am: 13.11.1997

Namens der Einwohnergemeinde
~~Sekretär~~:
Präsident: N. Zumstein

Die Richtigkeit dieser Angaben bescheinigt, Gerlafingen, am:
Gemeindeschreiber:

Genehmigt durch den Regierungsrat

RRB Nr: 1976
Datum: 22.09.1998

Staatsschreiber:

Dr. K. Fluri

Bearbeitungsstand :
- Entwurf
- Mitwirkung
- Vorprüfung
- öffentliche Auflage
- Beschlussfassung
- Genehmigung
- Rechtskräftig

Auftraggeber: Gemeinde Gerlafingen

Objekt: Gestaltungsplan Dorfzentrum, Teil Gewerbestrasse mit SBV — Objekt-Nr. 42452o

Plan: Gestaltungsplan 1 : 500 — Plan-Nr.

Datum: Dezember 1997
Revision .
Gezeichnet: zA/SZ
Format: 63 x 50

Metron Bern AG
CH - 3001 Bern, Effingerstrasse 17, Fax 031 380 76 81, Telefon 031 380 76 80