7 / 145

KANTON SOLOTHURN GEMEINDE GRENCHEN

JURASTRASSE SPEZIELLER BEBAUUNGS-PLAN

PIGNONS REUNIES SA. 2540 GRENCHEN

SITUATIONSPLAN MST. 1 : 500
LÄNGSSCHNITT A – A
QUERSCHNITT B – B

ÄNDERUNG ZU
REGIERUNGSRATSBESCHLUSS NR. 5050
VOM 8.9.78 (DACH)

DER ARCHITEKT :

DER BAUHERR :

Vereinigte Pignons-Fabriken AG
2540 GRENCHEN

Baukommission Grenchen
Bauverwalter
H. STUDER W. KELLER

GRB 6146/2.1979
Bau- und Feuerpolizeiamt Grenchen
Stadtbauamt Stadtingenieur
Rothen Calonico

30. Nov. 1979

Vom Regierungsrat durch heutigen Beschluss Nr. 161 genehmigt.
Solothurn, den 11. JAN. 1980
Der Staatsschreiber:
Dr. Max Gerber

STAATSKANZLEI SOLOTHURN

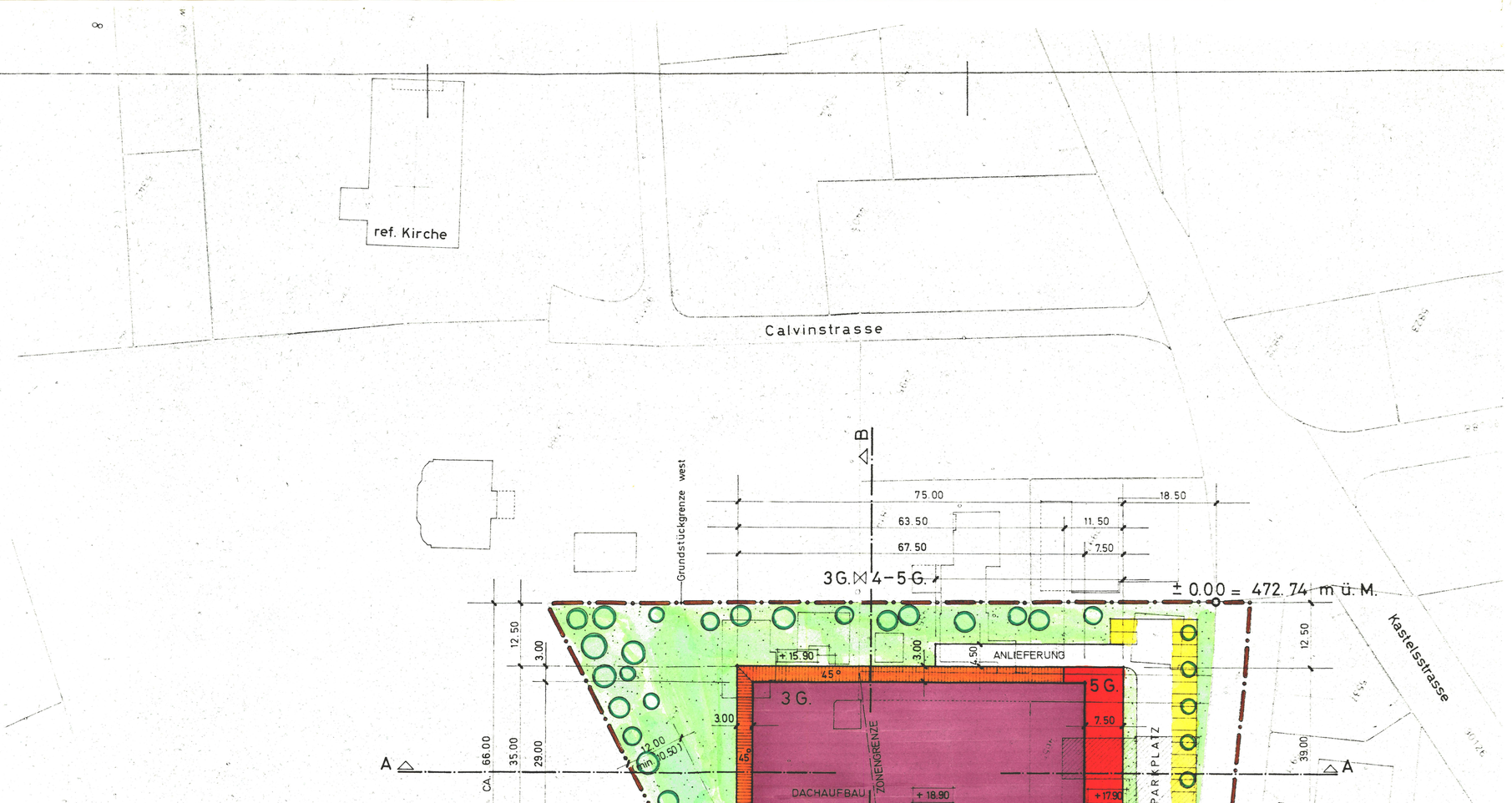

SITUATIONSPLAN MST. 1 : 500

LEGENDE :

DIE GEZEICHNETEN GEBÄUDEUMRISSE SIND MAXIMAL, DIESE KÖNNEN GEGEN INNEN UNTERSCHRITTEN WERDEN.

- GELTUNGSBEREICH
- BESTEHENDES FABRIKGEBÄUDE PIGNONS REUNIES SA.
- NEUES FABRIKGEBÄUDE 3 – GESCHOSSIG
- NEUES FABRIKGEBÄUDE 5 – GESCHOSSIG
- DACHAUFBAU
- PARKPLÄTZE
- GRÜNFLÄCHEN
- BEPFLANZUNG

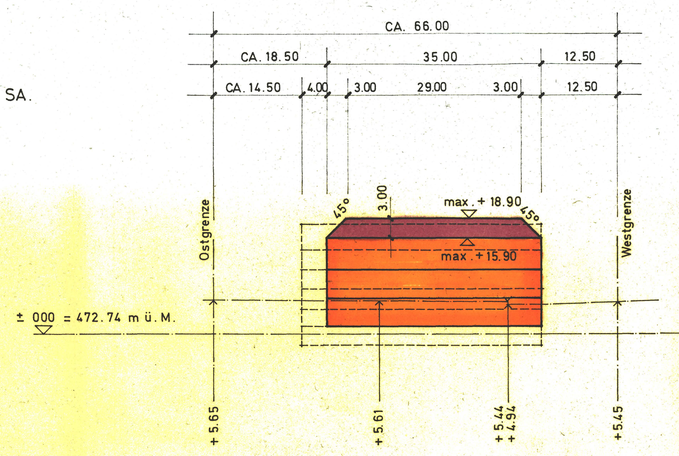

QUERSCHNITT B – B MST. 1 : 500

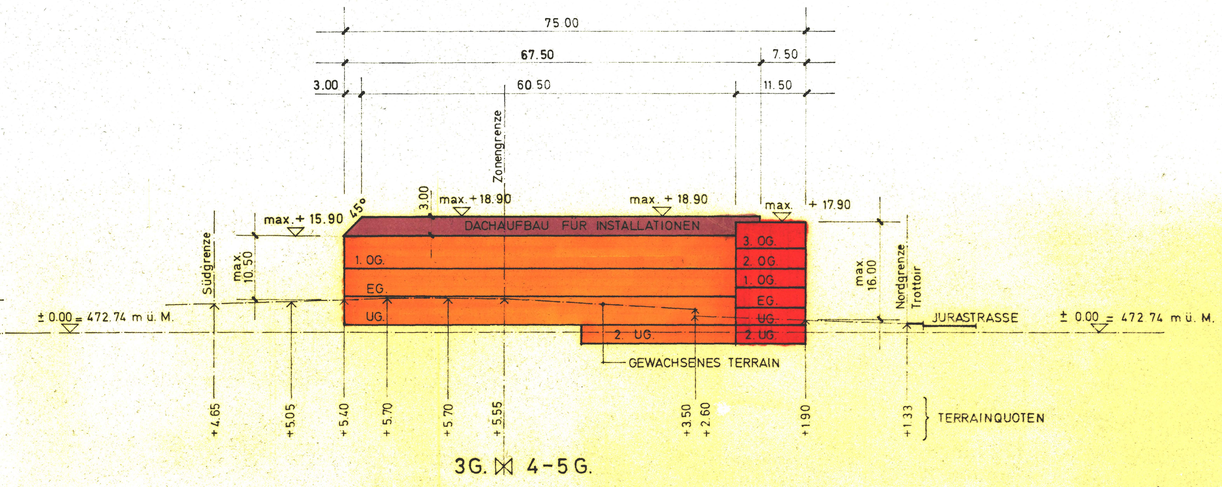

LÄNGSSCHNITT A – A MST. 1 : 500

PLAN – NR: 128 /46	PLANGRÖSSE: 84 /89¹	DATUM: 17. 5. 79	GEZEICHNET: A. F. G.