7 / 168

KANTON SOLOTHURN
STADT GRENCHEN

ERSCHLIESSUNG LINGERIZ - TANNHOF

AUFLAGEPLAN

Baukommission Grenchen
Baupräsident: U. TSCHAGGELAR
Bausekretär: R. STETTLER

Namens der Einwohnergemeinde Grenchen
Stadtpräsident
Stadtschreiber

Vom Regierungsrat durch heutigen Beschluss Nr. 84 genehmigt.
Solothurn, den 15. JAN. 1985
Der Staatsschreiber: Dr. Mai

STAATSKANZLEI SOLOTHURN

Stadtbauamt Grenchen

Plan Nr. 2600/10.2/248

INGENIEURBUREAU ADOLF RÜEGG GRENCHEN	DATUM	9. NOVEMBER 1983	MASSSTAB 1:500	PLAN NR 11.0921.8
	ENTW.	GEZ. LG. GEPR.		
	ÄNDER	2.2.84 SA/mba		FORMAT 60/92

Legende:

- best. Strasse
- Projekt
- Gehweg
- Baulinie

Der Abstand zwischen Garagen und öffentlichem Strassengebiet ist mit 6.00m einzuhalten
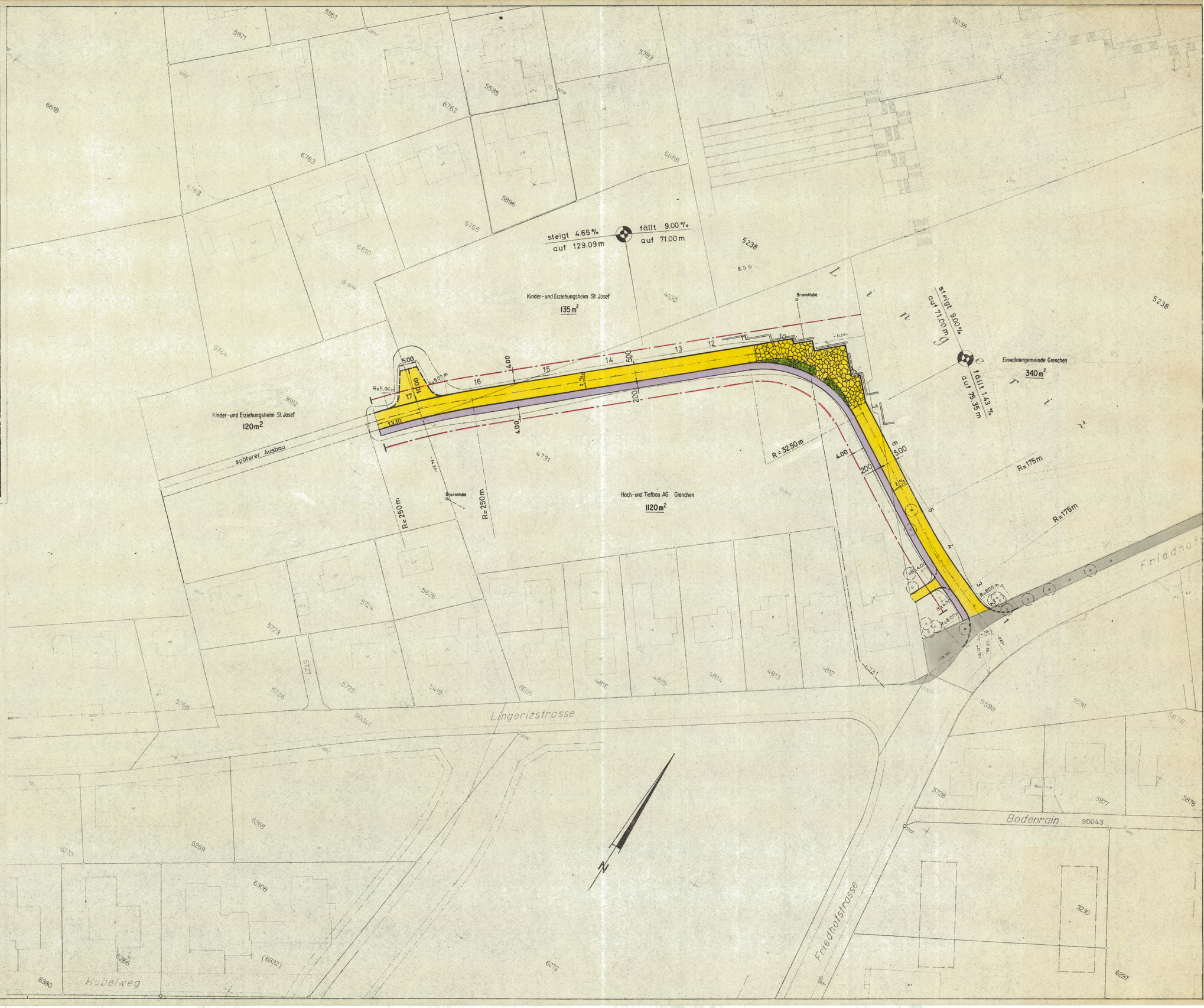
Stützmauern und Böschungen dürfen in Abweichung von § 49 Abs.2 des kantonalen Baureglementes direkt an die Strassengrenze gestellt werden.