7/ 194 h

136 **GEMEINDE GRENCHEN** 1:500 136

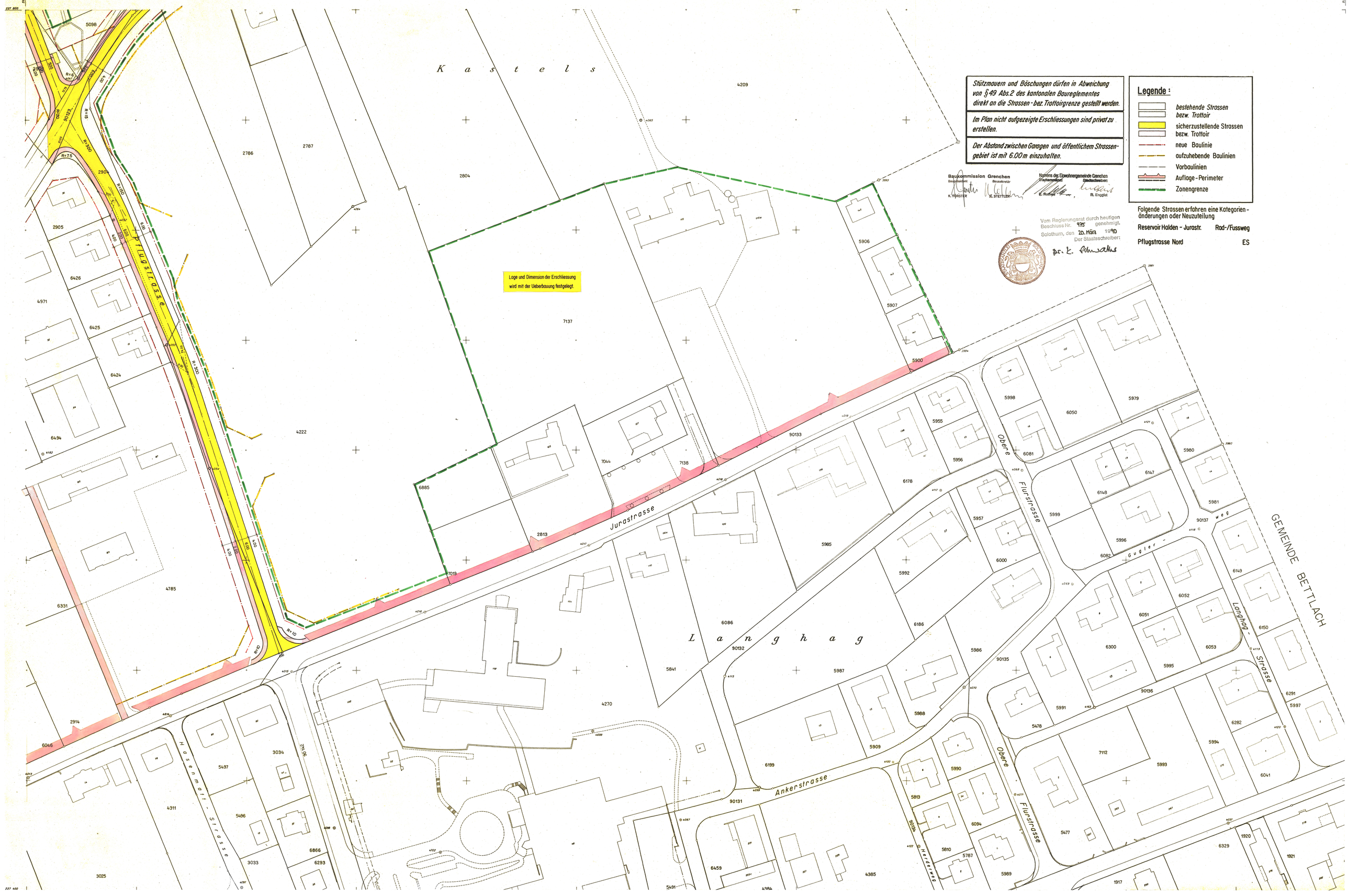

Stützmauern und Böschungen dürfen in Abweichung von §49 Abs.2 des kantonalen Baureglementes direkt an die Strassen-bez. Trottoirgrenze gestellt werden.

Im Plan nicht aufgezeigte Erschliessungen sind privat zu erstellen.

Der Abstand zwischen Garagen und öffentlichem Strassengebiet ist mit 6.00 m einzuhalten.

Baukommission Grenchen
Bauskontrolleur K. FORSTER
Bausekretär H. STETTLER

Namens der Einwohnergemeinde Grenchen
Stadtingenieur E. Rothen
Stadtschreiber R. Engeler

Vom Regierungsrat durch heutigen Beschluss Nr. 975 genehmigt.
Solothurn, den 20. März 1990
Der Staatsschreiber:
Dr. K. Schwabe

Legende:

- *bestehende Strassen bezw. Trottoir*
- sicherzustellende Strassen bezw. Trottoir
- neue Baulinie
- aufzuhebende Baulinien
- Vorbaulinien
- Auflage-Perimeter
- Zonengrenze

Folgende Strassen erfahren eine Kategorienänderungen oder Neuzuteilung

Reservoir Halden - Jurastr.	Rad-/Fussweg
Pflugstrasse Nord	ES