8/30

Kanton Solothurn
Gemeinde Günsberg

Ortsplanung Günsberg

Fruchtfolgeflächen

Situation 1:5000

Aenderungen	Datum	Bearbeitungsstand: 10. Januar 2005	
A:		Gezeichnet	Jo
B:		Format	67 x 116
C		Visiert	
O:\5993\Fruchtfolgeflächen\5993ffl-tl.dgn	Plot 11. 1. 2005	**Plan Nr.**	5993.00 - 325

WAM PARTNER
Planer und Ingenieure

4502 Solothurn
Floraststrasse 2
Telefon 032 625 27 27
Telefax 032 625 27 00
wam-so@wam-ing.ch

LEGENDE

Fruchtfolgeflächen

Gemeinde Günsberg / OP-Revision
Inventar Fruchtfolgeflächen

Gewann Nr.	Grösse in ha
1	0.93
2	0.33
3	0.66
4	1.66
5	2.87
6	0.40
7	4.95
8	3.19
9	4.30
10	2.69
11	10.26
12	0.87
13	2.65
14	4.02
15	1.62
16	1.42
17	0.31
18	3.80
19	12.10
20	16.11
21	4.82
22	1.84
Total	**81.80**

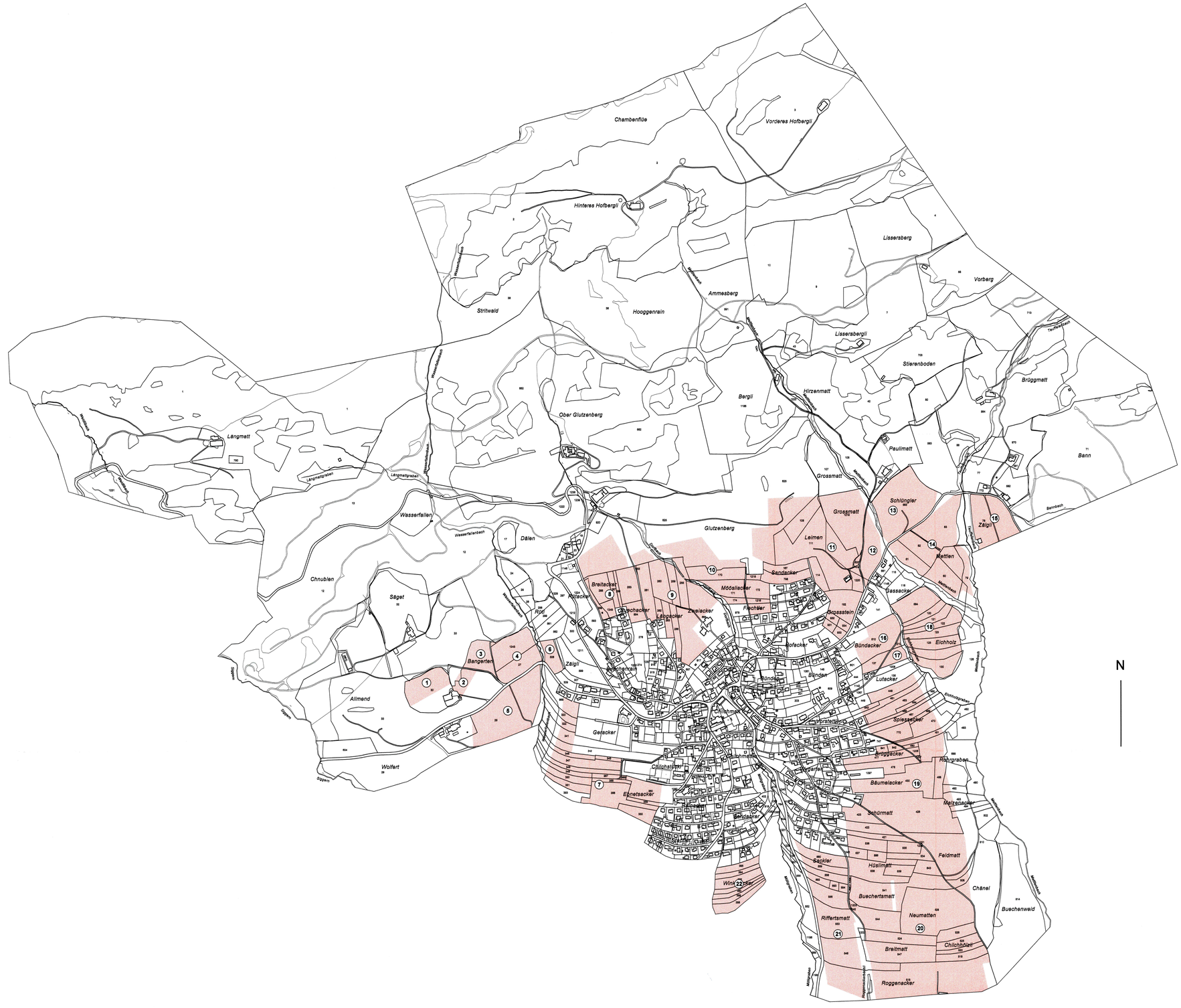

Nachführung gemäss Vorlage Neuvermessung vom Jahr 2004