90/ 134

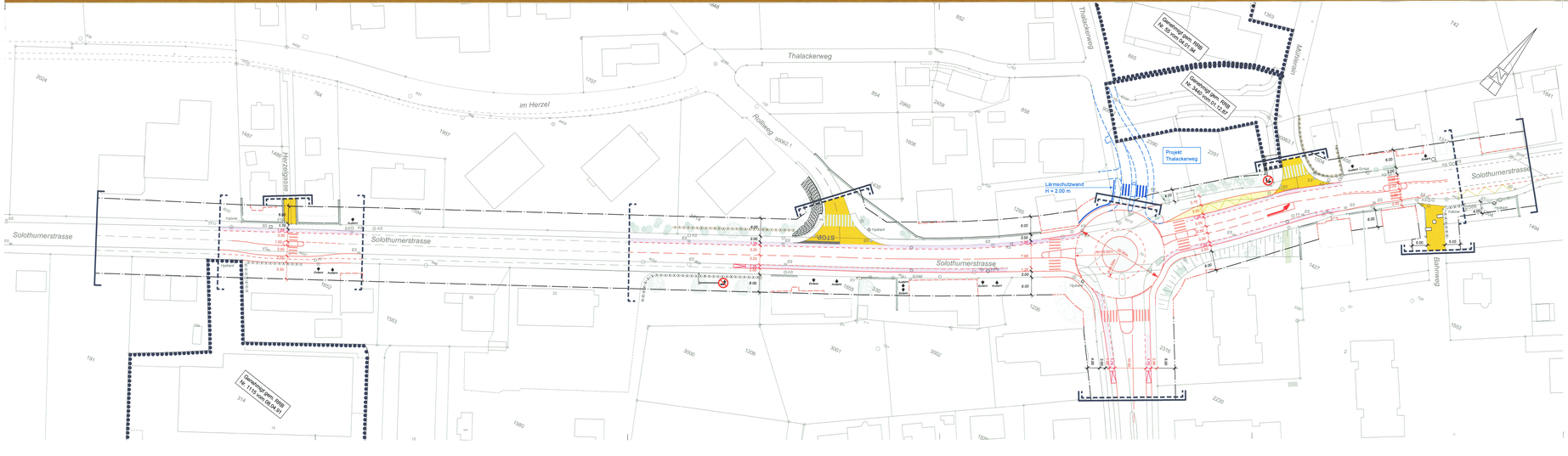

Legende:

Genehmigungsinhalt

- Fahrbahn neu
- Gehweg neu
- Komb. Rad- / Gehweg neu
- Radstreifen neu
- Bushaltebucht neu
- Perimeter Kanton
- Perimeter " Entlastung Region Olten"
- Ordentliche Baulinie
- Vorbaulinie

Orientierungsinhalt

- Grünfläche neu
- Drittprojekt

Bestehend:

- *Fahrbahn*
- *Gehweg*
- *Bushaltestelle*
- *Gemeindestrasse*
- *Grünfläche*
- *Baum*
- *Genehmigter Gestaltungsplan*
- *Genehmigte Bauline*
- *Ein- / Ausfahrt*

Signalisation und Markierung sind nicht Gegenstand der Planauflage

Geometergrundlagen	Einmündung Thalackerweg
Buadorf, Lerch, Weber AG vom 03.06.2006	Rapp Infra AG, Möhlin vom 10.09.2007

Die öffentliche Planauflage erfolgte vom 7. Nov. 2007 bis 6. Juni 2008

entlastung region olten

Vom Regierungsrat durch heutigen Beschluss Nr. 2009/15 genehmigt.
Solothurn, den 8. Jun 2009
Der Staatsschreiber:
Dr. K. Schwarzenbach

ENTLASTUNG REGION OLTEN UMGESTALTUNGSMASSNAHMEN

Hägendorf
Solothurnerstrasse H5 *(Herzelgasse bis Bahnweg)*

Erschliessungsplan
Situation 1:500

Plan ist Genehmigungsinhalt

Massstab:	Format:	Datenpfad:
1 : 500	147/30 cm	H:_Projekte\2006\06_Verzeichnis_B_Hagendorf\Hagendorf_USZ\Teil03_Bauprojekt\01_Erschliessung\SO1

Rev.	Datum	Koord.	Beschreibung:	Gez.	Konstr.	Gepr.	Gen.
-	31.10.2006	-		pl/jm	RA	RA	RA
A	31.01.2007	-	Korrekturen AVT vom 12.01.2007	pl	pl	RA	RA
B	24.04.2007	-	Korrekturen AVT vom 23.03.2007	pl	pl	RA	RA
C	18.12.2007	-	Bereinigung aufgrund Einsprachen	TM	TM	RA	
D		-		-	-		-
E							
F							

Plannummer AVT:	S01.RLO.EPP003
Eingang:	-
Ablage:	-

AVT AMT FÜR VERKEHR UND TIEFBAU

Rothpletz | Lienhard
Projektierende Bauingenieure SIA
Aarauerstrasse 50 4800 Olten
Fax 062 287 51 11 Fax 062 287 51 15
rlolten@rlholdi.ch www.rlolten.ch