



Genehmigungsinhalt

- Baulinie entlang Kantonsstrasse
- Vorbaulinie entlang Kantonsstrasse
- Baulinie aufgehoben
- Abgrenzung Geltungsbereich Kanton / Gemeinde

Orientierungsinhalt

- Gemäss Bauzonenplan und Erschliessungsplan**
- Bauzonengrenze
 - Gestaltungsbaulinie
 - Baulinie Gewässerraum (es gelten die Nutzungsbeschränkungen nach Art. 41c GSchV.) / Unterhaltsbaulinie

- Gebiet mit rechtsgültigem Gestaltungsplan / mit Gestaltungsplanpflicht

- Gemäss kantonalen Erschliessungsplänen**
- Baulinie entlang Kantonsstrasse (bestehend)
 - Hauptverkehrsstrasse (Kantonsstrasse)

- Weitere Inhalte**
- Sichtzone (nach §50 KBV)
 - 6-Streifenausbau N01 projektiert (Stand Auflage)
 - Hecke und Uferbestockung (auf der Grundlage der amtlichen Vermessung angepasst) / mit Heckenfeststellung
 - Gewässer / Gewässer überdeckt, eingedolt (gemäss amtlicher Vermessung)

- Gemeindegrenze



Gemeinde Härkingen
 Strasse Neuendörferstrasse / Hauptgasse / Günzgerstrasse
 Abschnitt / Objekt Ortsdurchfahrt
 Projekt Ortsplanungsrevision
 Projektphase Erschliessungsplan

Genehmigt vom Regierungsrat
 RRB Nr. 2025/2198 vom 23. Dezember 2025
 Publikation im Amtsblatt
 vom 20. März 2026

Kantonaler Baulinienplan
 Situation 1 : 1'000

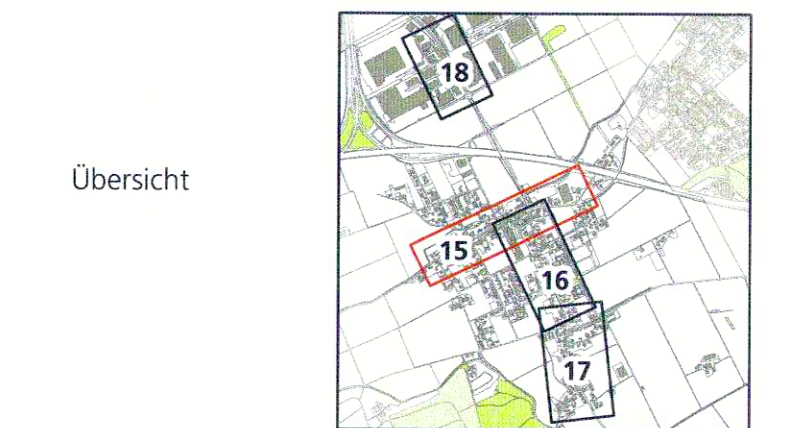

Dok.-Nr.		
Format	147 x 30	
Erstellt	Kürzel	Datum
Geprüft	mwy	21.04.2021
Freigabe		
Achs-Nr.		
Bezugspunkt (BP)		
Achs-Nr.		
Bezugspunkt (BP)		
Objekt-Nr. KB		
Geprüft		
Projekt-Nr.		
Freigabe		

Amt für Verkehr und Tiefbau
 Röthhof, Werkhofstrasse 65, 4509 Solothurn
 Telefon 032 627 26 33
 Email avt@bd.so.ch / www.avt.so.ch

BSB + Partner
 Ingenieure und Planer **bsb+**