

STRASSEN- UND BAULINIEN-PLAN

1:500

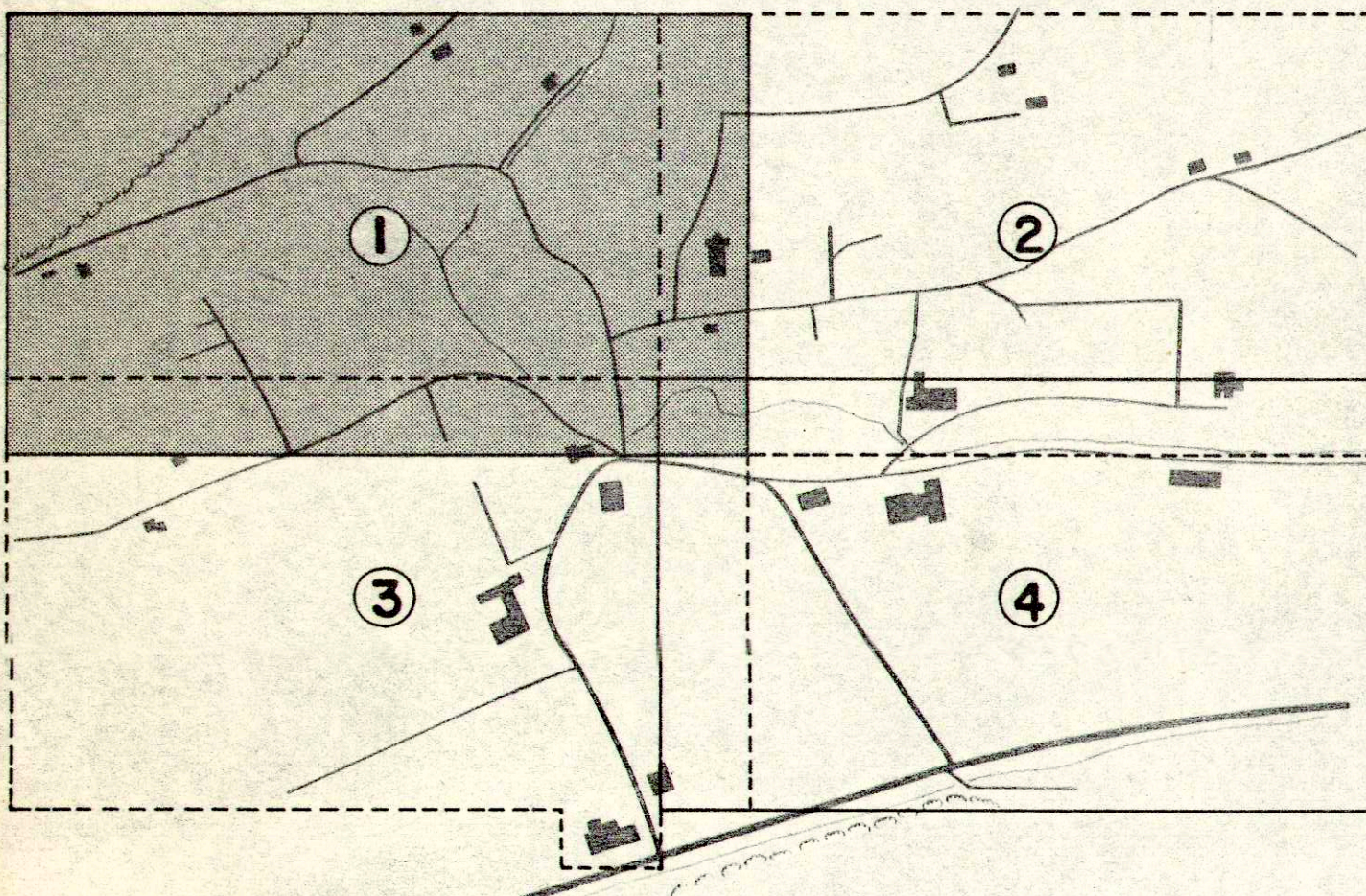

SITUATION		GEZ	PLAN-NR.
NACHGEFUEHRT BIS	VIS	VIS	2603
29.10.84	bs	DAT	15.11.82
		OR	60-126
BERNASCONI + METTLER		4710	BALSTHAL
INGENIEURE ETH/SIA		4705	WANGEN a/A
			052 / 71 16 66
			065 / 71 23 44

LEGENDE:

- Strasse
- Privatstrasse
- Trottoir oder Fussweg
- Baulinie
- Vorbaulinie
- Gewässer
- Bauzongrenze
- Kanalisationsrichtplangebiet
- Geltungsbereich
- Mögliche Baueindolung

ANMERKUNG: Auf den Ausbau der Wende- und Kreuzungsanlagen kann verzichtet werden, wenn sie durch ausreichende private Anlagen ersetzt werden und ein dauerndes öffentliches Benützungrecht (Wegrecht) grundbuchlich gesichert ist.

Genehmigt durch den Einwohnergemeinderat von Herbetswil
Herbetswil, den 6.10.82 resp. 20.10.83

Der Ammann: *Winkler* Der Gemeindevorsteher: *Winkler*

Genehmigt durch den Regierungsrat des Kantons Solothurn
Gemäss RRB Nr. 2514 vom 10.9.84

Der Staatsschreiber: *Dr. Max Gygis*

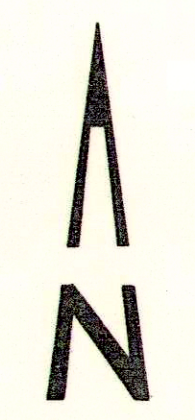
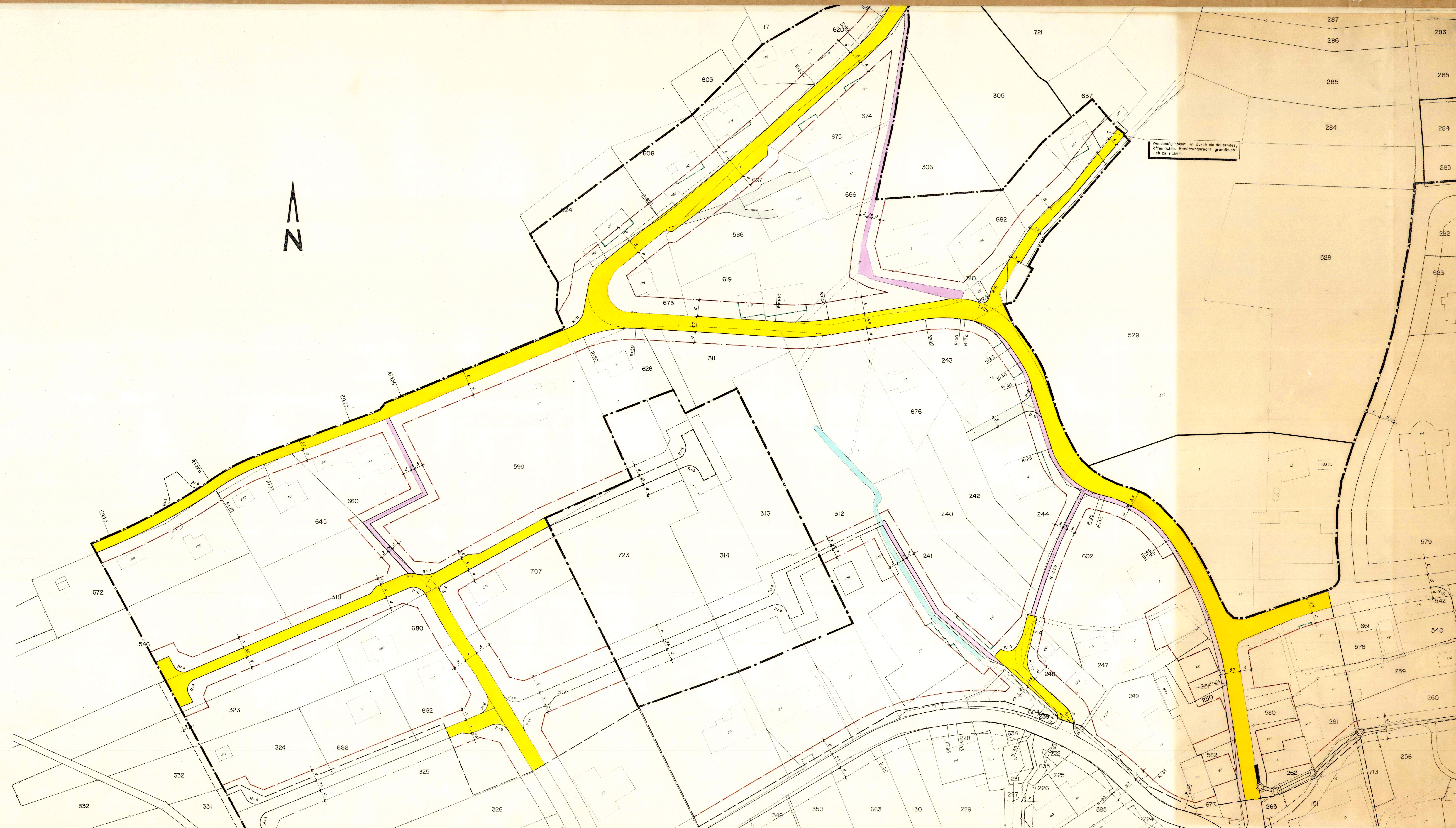
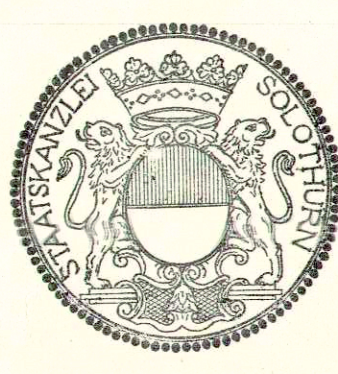

Wendemöglichkeit ist durch ein dauerndes öffentliches Benützungrecht grundbuchlich zu sichern