

STRASSEN- UND BAULINIEN-PLAN

1 : 500

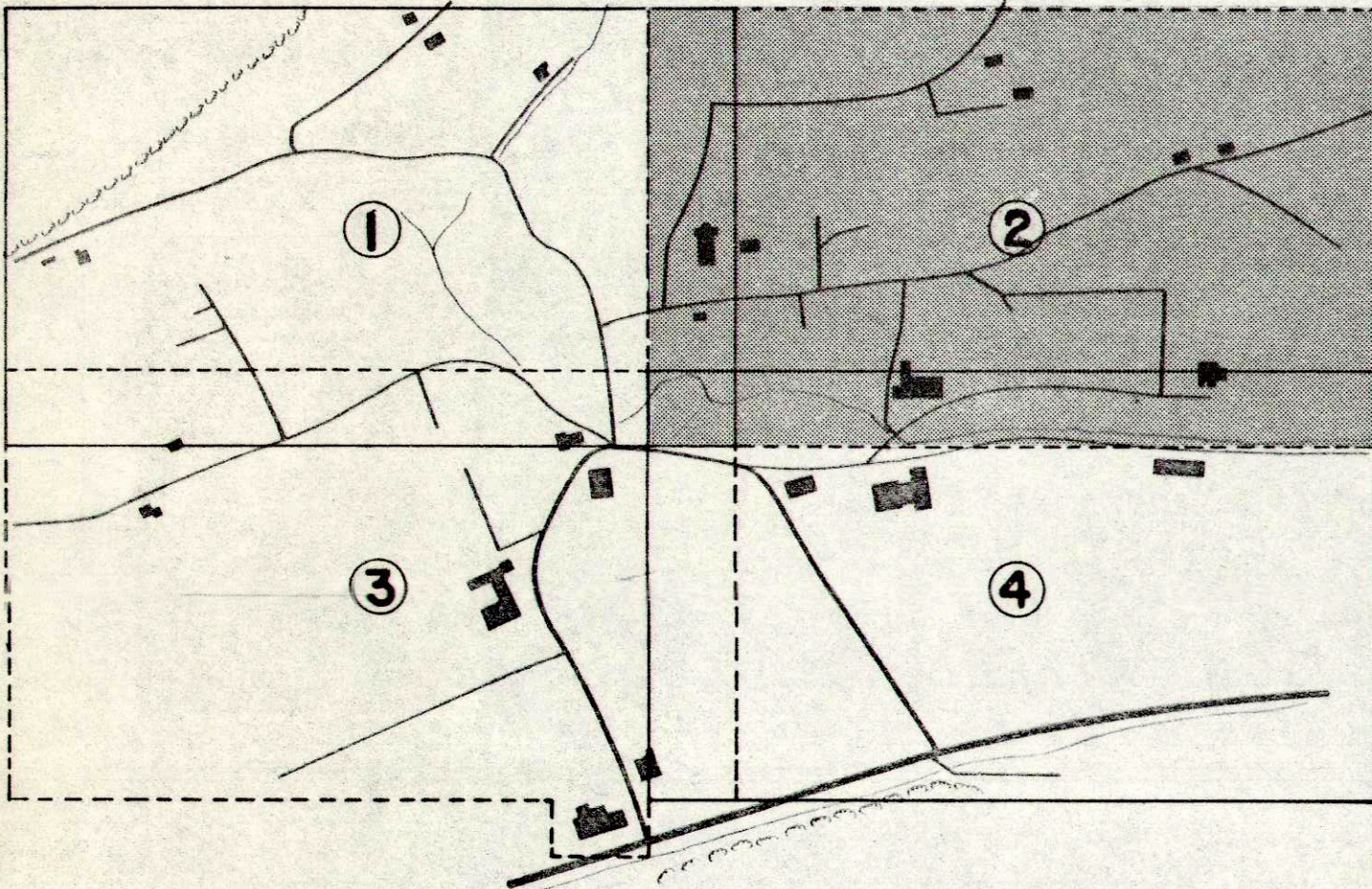

SITUATION		GEZ. N°	PLAN-NR.
NACHFUEHRT BIS	VIS.	VIS. N°	2603
29.10.84	bs	DAT.	15.11.82
		GR.	60/126
BERNASCONI METTLER		INGENIEURE ETH/SIA	4710 BALSTHAL 062/71 18 58 4705 WANGEN a/A 065/71 23 44

LEGENDE:

- Strasse
- Privatstrasse
- Trottoir oder Fussweg
- Baulinie
- Vorbaulinie
- Gewässer
- Bauzongrenze
- Kanalisationsrichtplangebiet
- Geltungsbereich
- Mögliche Bacheindolung

ANMERKUNG: Auf den Ausbau der Wege- und Kreuzungsanlagen kann verzichtet werden, wenn sie durch ausreichende private Anlagen ersetzt werden und ein dauerndes öffentliches Nutzungsrecht (Wegerecht) grundbuchlich gesichert ist.

Genehmigt durch den Einwohnergemeinderat von Herbetswil

Herbetswil, den 6.10.82 resp. 20.10.83

Der Ammann:

Der Gemeindevorsteher:

Genehmigt durch den Regierungsrat des Kantons Solothurn

Gemäss RRB Nr. 2514 vom 10.9.84

Der Staatschreiber:

Dr. Max G...

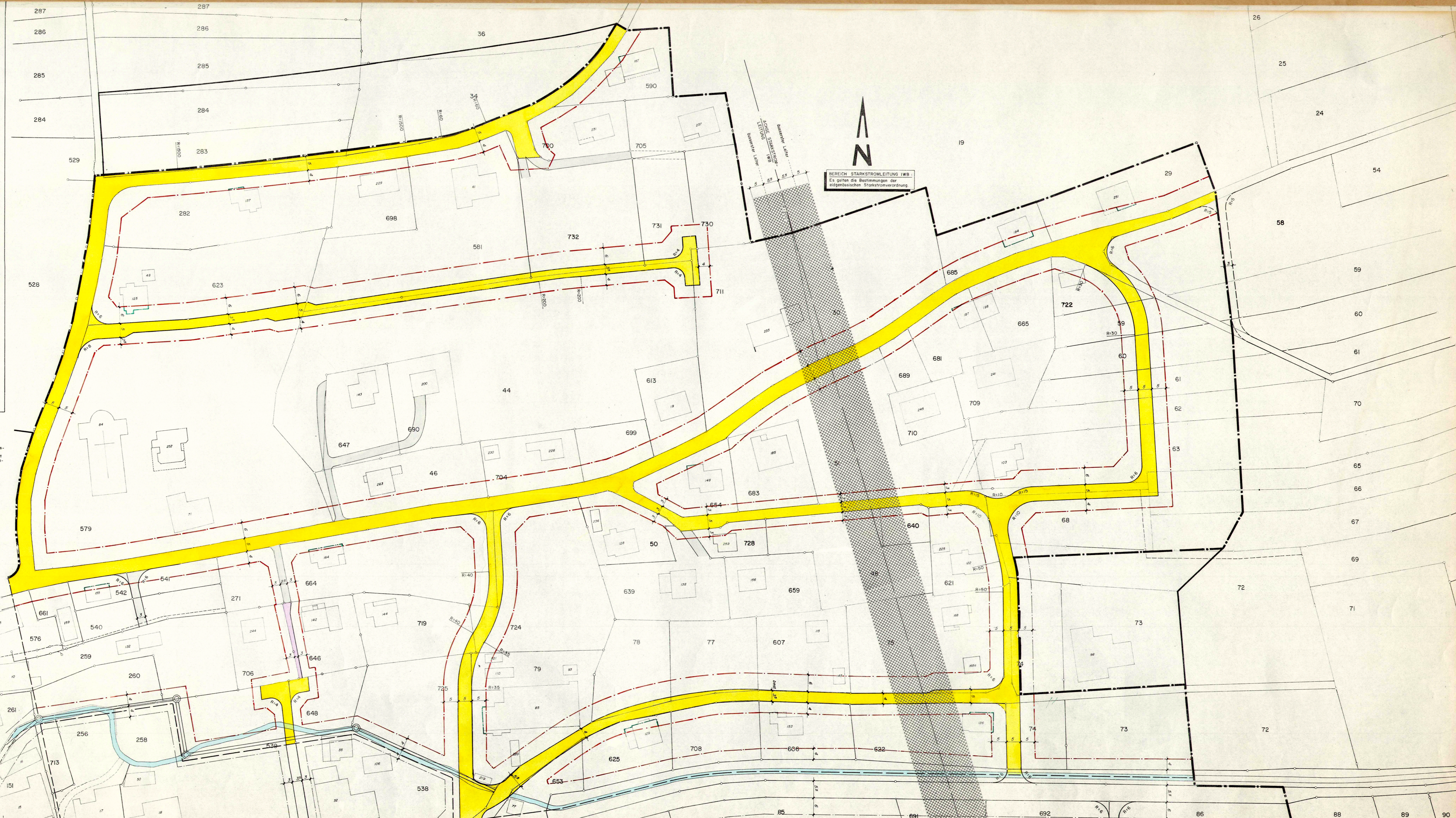
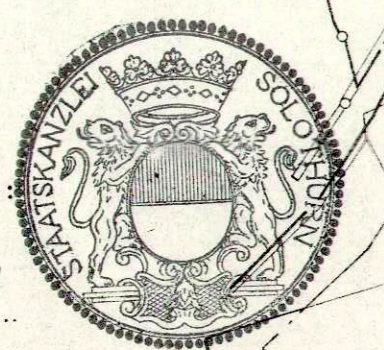

BEREICH STARKSTROMLEITUNG IWB:
Es gelten die Bestimmungen der
eidgenössischen Starkstromverordnung.