

STRASSEN- UND BAULINIEN-PLAN

1 : 500

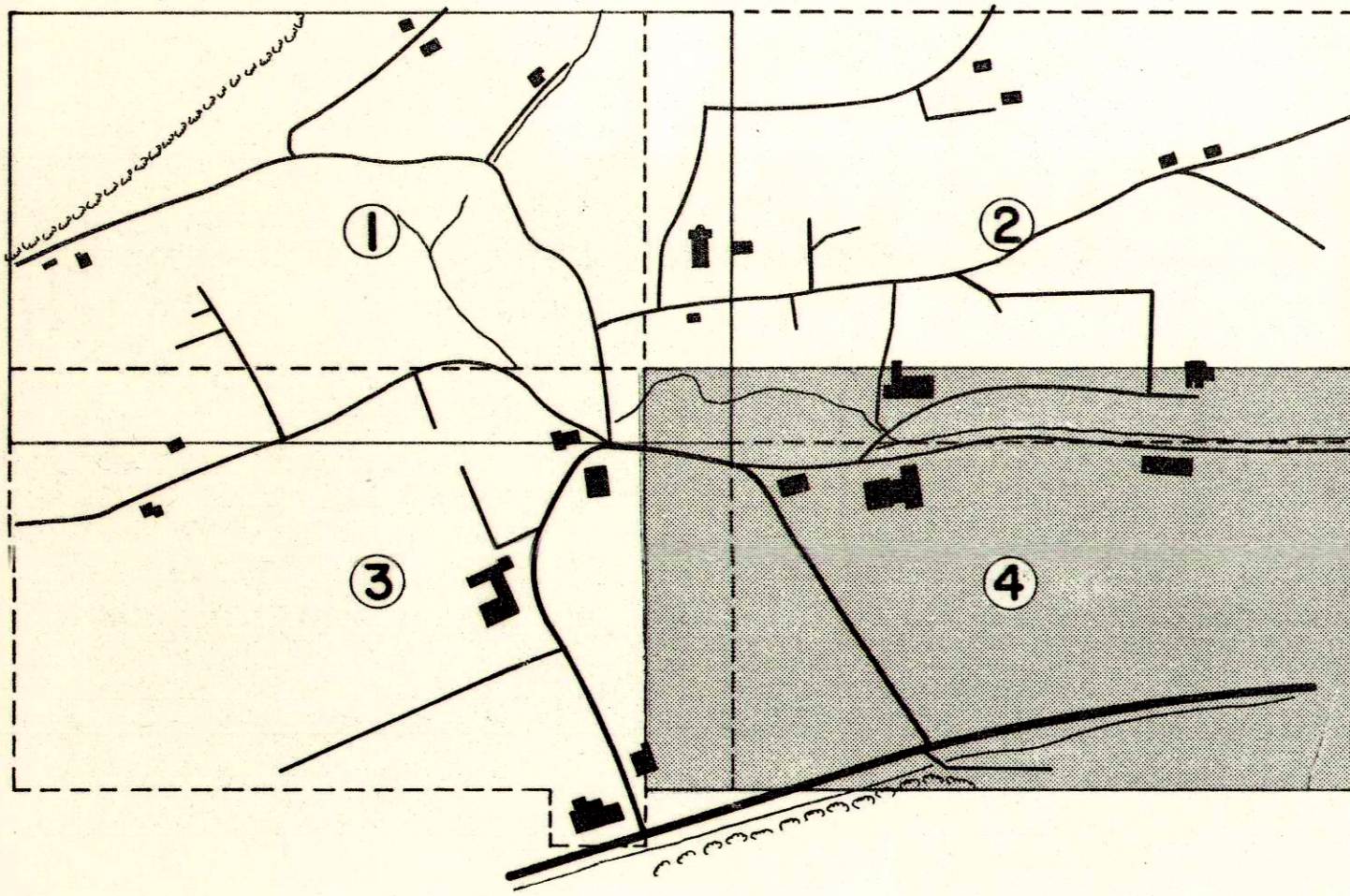

SITUATION		GEZ. : **		PLAN - NR. : 2603	
NACHGEFUEHRT BIS	VIS. :	VIS. :	hb		
29.10.84	bs	DAT. :	15.11.82		
		GR. :	60-126		
				4	
BERNASCONI METTLER		INGENIEURE ETH/SIA		4710 BALSTHAL 082 / 71 16 66	
				4705 WANGEN a/A 065 / 71 23 44	

LEGENDE :

- Strasse
- Privatstrasse
- Trottoir oder Fussweg
- Baulinie
- Vorbaulinie
- Gewässer
- Bauzonengrenze
- Kanalisationsrichtplangebiet
- Geltungsbereich
- Mögliche Bachendolung

ANMERKUNG: Auf den Ausbau der Wende- und Kreuzungsanlagen kann verzichtet werden, wenn sie durch ausreichende private Anlagen ersetzt werden und ein öffentliches Benützungsgrecht (Wegrecht) grundbuchlich gesichert ist.

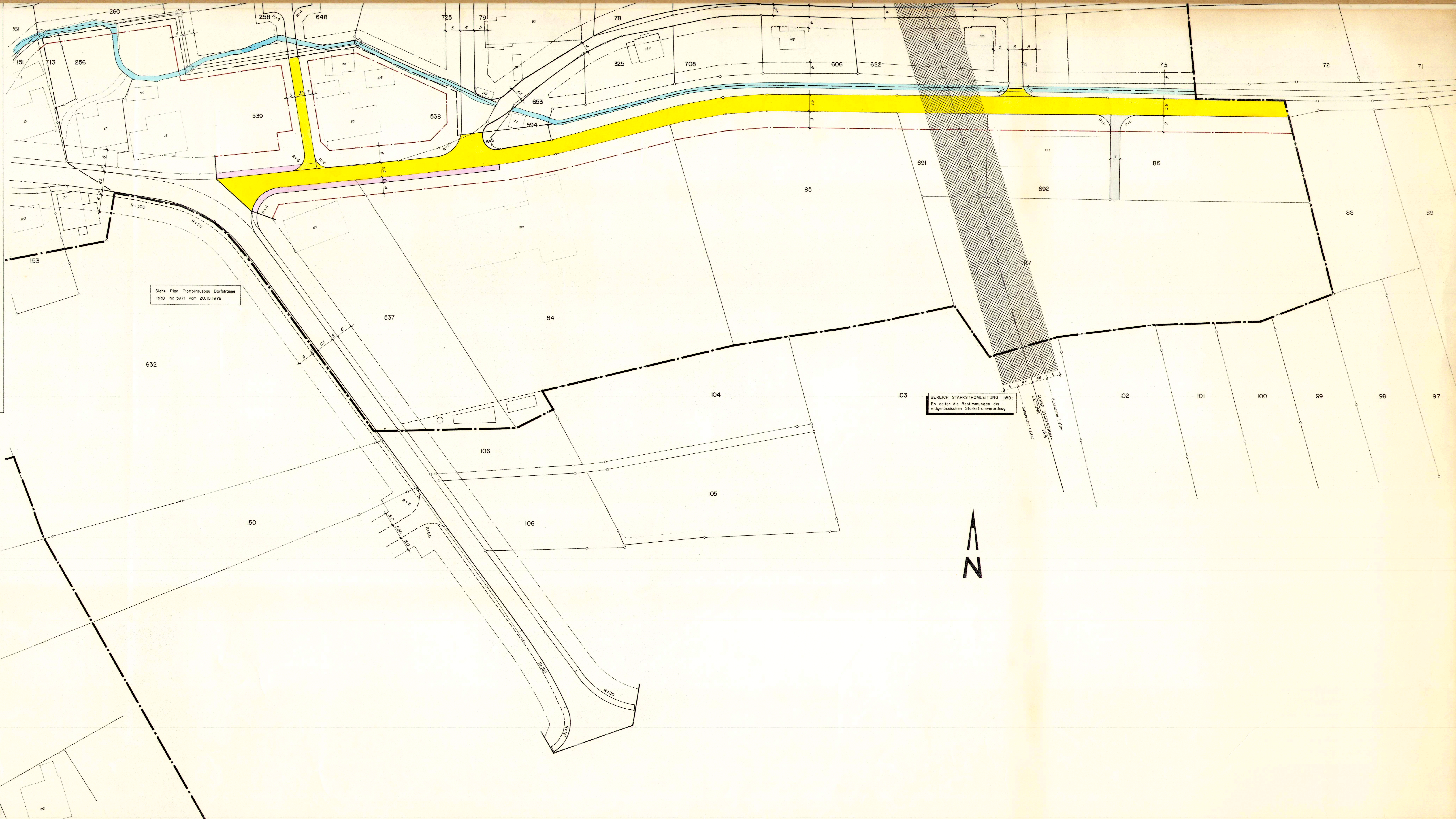

Siehe Plan Trottoirausbau Dorfstrasse
RRB Nr 5971 vom 20.10.1976

BEREICH STARKSTROMLEITUNG IWB:
Es gelten die Bestimmungen der
eidgenössischen Starkstromverordnung

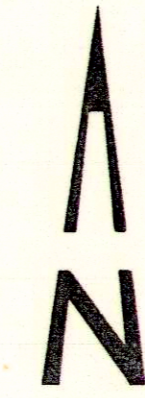

Genehmigt durch den Einwohnergemeinderat von Herbetswil
Herbetswil, den 6.10.82 resp. 22.3.84

Der Ammann : *[Signature]* Der Gemeindevorsteher : *[Signature]*

Genehmigt durch den Regierungsrat des Kantons Solothurn
Gemäss RRB Nr. 2514 vom 10.9.84

Der Staatsschreiber : *Dr. Max Gygis*

