

20a ■ 68/ 20a

KANTON SOLOTHURN

GEMEINDE HERBETSWIL

ERWEITERUNG STEINBRUCH HAMMER

GESTALTUNGSPLAN

Uebersichtsplan 1:10000

20.1.1993 Projektbereinigung

Nr.	Datum	Gez	Vis	Plan Nr. I	9529
	21. 2. 1990	ho	Str.		



Beer Schubiger Benguerel & Partner
Dipl. Ing. ETH SIA
Bauingenieur- und Vermessungsbüro

Solothurn
Biberist
Grenchen
Oensingen
Balsthal
Lengnau

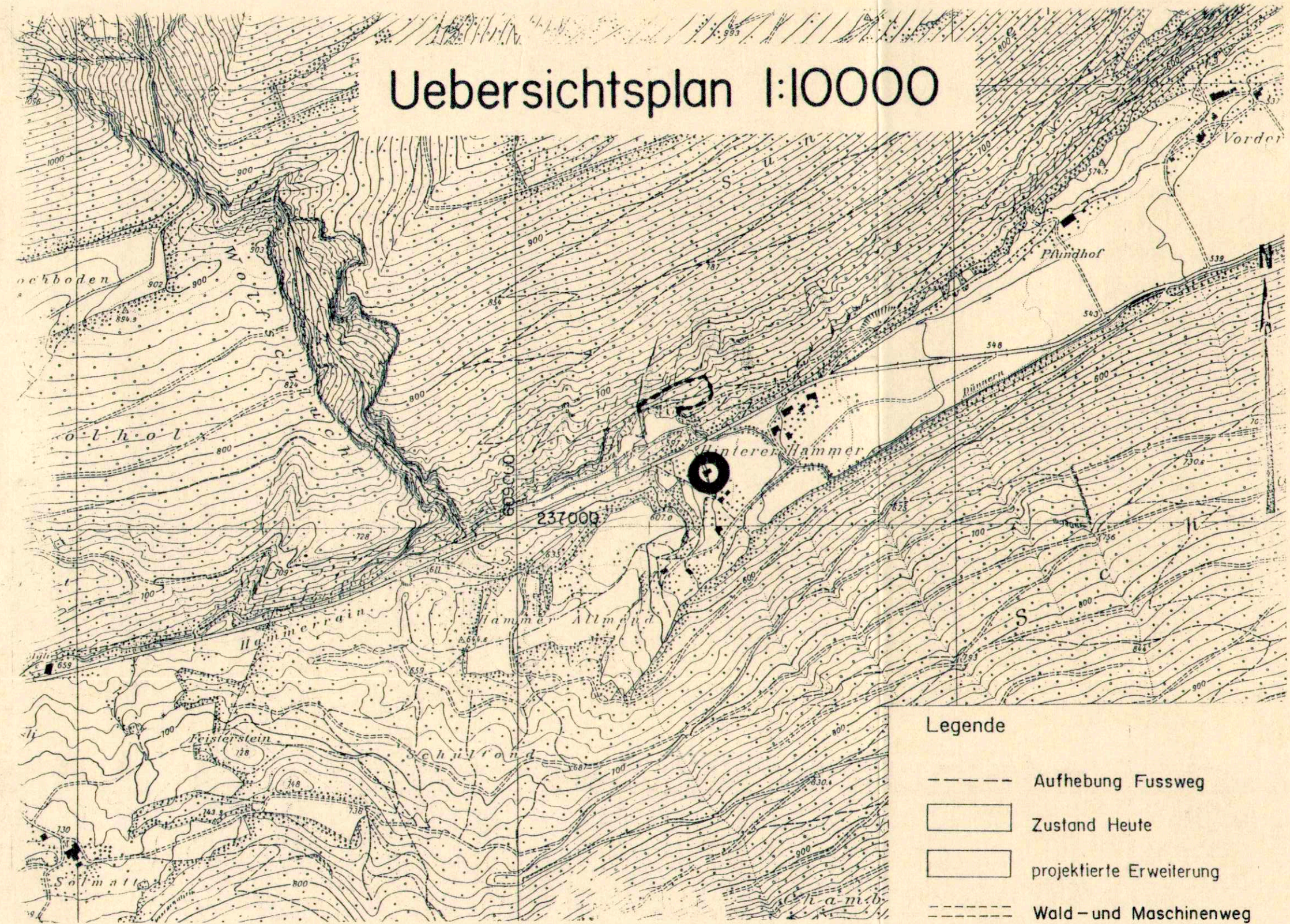

Legende

- Aufhebung Fussweg
- Zustand Heute
- projektierte Erweiterung
- Wald- und Maschinenweg
- Schlittliwegrecht z.G. GB Nr. 7 (Servitut)
- gemessene Erschütterung 5.4mm/s bei der Sprengung vom 9.2.1990 (725 kg)

Planaufgabe vom 16.8. bis 14.9.1993

Genehmigungsvermerk

Beschlossen vom Gemeinderat der Einwohnergemeinde Herbetswil

Herbetswil, den 27. 10. 1994

Die Gemeindepräsidentin:

Der Gemeindegeschreiber:

L. Albersmatt

A. Nides

Genehmigt durch den Regierungsrat des Kantons Solothurn

Gemäss RRB Nr. **771** vom 7. März 1995

Solothurn, den

Der Staatschreiber *Dr. K. Fuchs*

