68/40

KANTON solothurn

Amt für Umwelt

Hochwasserschutz

Beilage 2.00

Kantonaler Erschliessungs- und Gestaltungsplan und Sonderbauvorschriften

Hochwasserschutz und Revitalisierung Dünnern Herbetswil

Abschnitt Thalstrasse

Übersicht KM 3.500 - 2.686, 1:25'000

VORSTUDIE	VORPROJEKT	BAUPROJEKT	AUFLAGEPROJEKT	AUSFÜHRUNGSPROJEKT

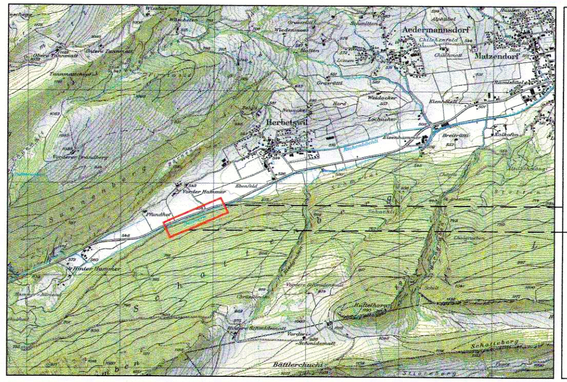

HOAG-Stationierung (GEWISS-Achse)

Öffentliche Auflage vom: bis

Genehmigt vom Regierungsrat mit Beschluss Nr.: vom

Der Staatsschreiber:

Publikation des RRB im Amtsblatt Nr.: vom

FORMAT	DATEINAME
30/63	300.0_Auflageprojekt_Übersicht.dwg

PLAN-NR. / VERS.	BEARBEITET	DATUM	KONTROLLIERT	DATUM
T1055 / 300.0	ROR	02.12.2020	GIL	02.12.2020

PROJEKTVERFASSER

HOLINGER AG
Bahnhofquai 2, CH-4601 Olten
Telefon +41 (0)62 287 78 60
olten@holinger.com www.holinger.com

Zertifiziert ISO 9001

HOLINGER
the art of engineering

Legende

- Projektperimeter
- Gemeindegrenze