68/6

KANTON SOLOTHURN

Gemeinde Herbetswil

Kantonsstrasse II. Klasse

Thalstrasse III. Teil

Rest. Wolfsschlucht - Grenze Aedermannsdorf

Strassen- und Baulinienplan

Situation 1:500

ersetzt den mit RRB Nr. 5284 vom 4. Nov. 1964 genehmigten Plan

Vom Regierungsrat durch heutigen
Beschluss Nr. 652 genehmigt.
Solothurn, den 4. 2. 1975
Der Staatsschreiber:
Dr. Max

Kant.Tiefbauamt Solothurn	Bearbeitet vB Gezeichnet ba	Datum 6. 6. 1974

Anderungen	Datum	Gez.	Grosse	Plan Nr.
Bereinigt nach Einsprachenverhandlungen	8.12.74	Ko	30 / 231	68/6/17

Legende :

🟥 Baulinie

🟩 Vorbaulinie

═ Planbegrenzung

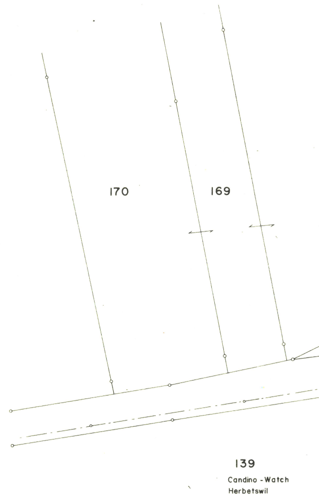
170
169
139
Candino -Watch
Herbetswil

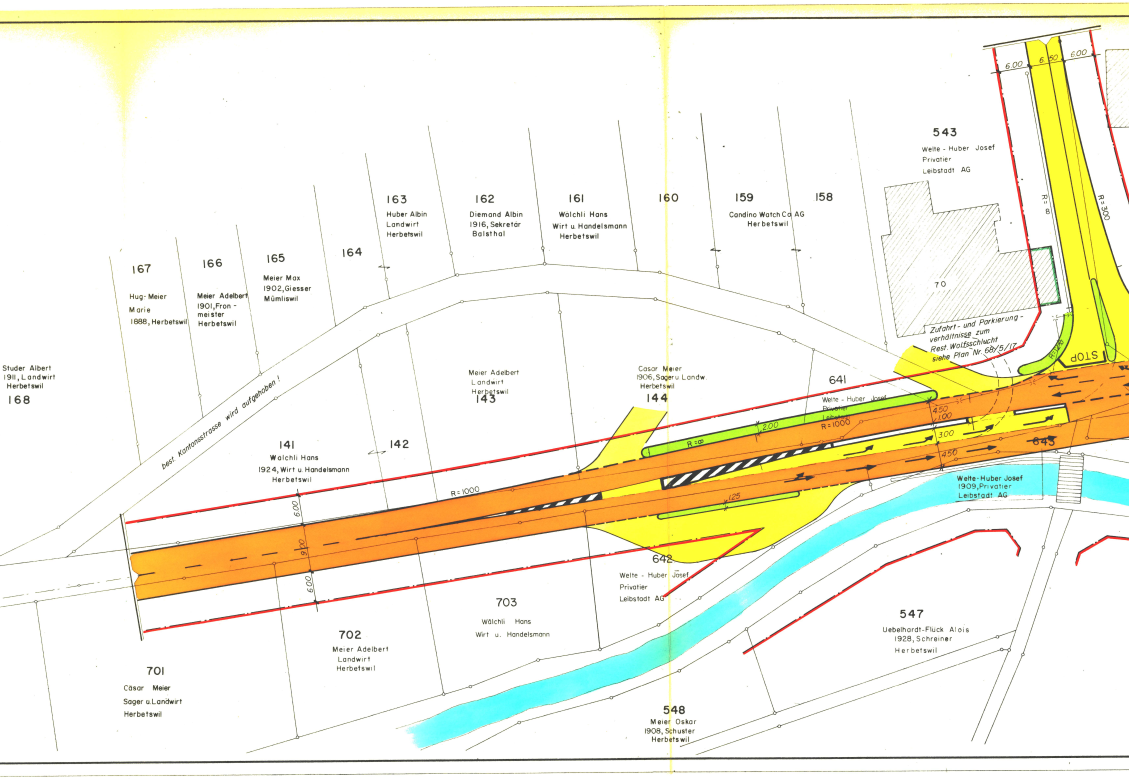
543
Welte - Huber Josef
Privatier
Leibstadt AG
6.00
6.50
6.00
R = 8
R = 300
163
Huber Albin
Landwirt
Herbetswil
162
Diemand Albin
1916, Sekretär
Balsthal
161
Wälchli Hans
Wirt u. Handelsmann
Herbetswil
160
159
Candino Watch Co AG
Herbetswil
158
70
167
Hug-Meier
Marie
1888, Herbetswil
166
Meier Adelbert
1901, Fron-
meister
Herbetswil
165
Meier Max
1902, Giesser
Mümliswil
164
Zufahrt- und Parkierung-
verhältnisse zum
Rest. Wolfsschlucht
siehe Plan Nr. 68/5/17
STOP
R = 12.0
Studer Albert
1911, Landwirt
Herbetswil
168
best. Kantonsstrasse wird aufgehoben!
Meier Adelbert
Landwirt
Herbetswil
143
Casar Meier
1906, Sager u. Landw.
Herbetswil
144
641
Welte - Huber Josef
Privatier
Leibstadt
R = 1000
4.50
1.00
3.00
4.50
2.00
R = ∞
643
141
Wälchli Hans
1924, Wirt u. Handelsmann
Herbetswil
142
R = 1000
1.25
Welte-Huber Josef
1909, Privatier
Leibstadt AG
6.00
9.00
6.00
642
Welte - Huber Josef
Privatier
Leibstadt AG
703
Wälchli Hans
Wirt u. Handelsmann
702
Meier Adelbert
Landwirt
Herbetswil
547
Uebelhardt-Flück Alois
1928, Schreiner
Herbetswil
701
Cäsar Meier
Sager u. Landwirt
Herbetswil
548
Meier Oskar
1908, Schuster
Herbetswil

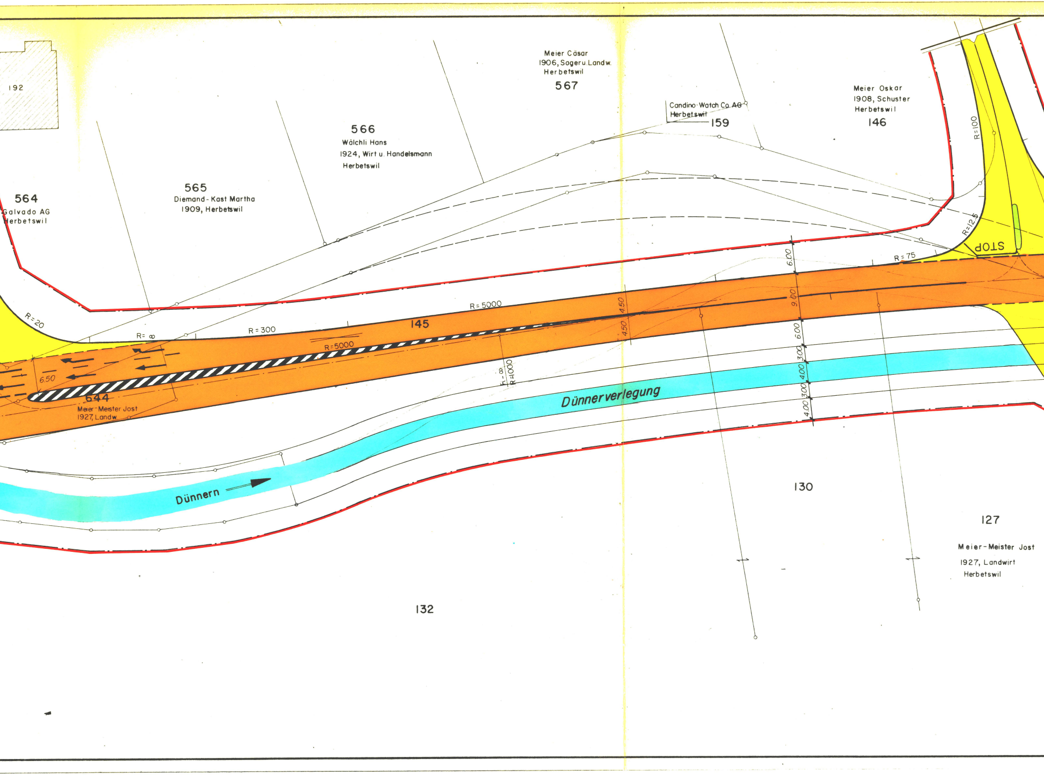
192
564
Galvado AG
Herbetswil
565
Diemand-Kast Martha
1909, Herbetswil
566
Wälchli Hans
1924, Wirt u. Handelsmann
Herbetswil
Meier Cäsar
1906, Sageru. Landw.
Herbetswil
567
Candino Watch Co. AG
Herbetswil
159
Meier Oskar
1908, Schuster
Herbetswil
146
R=100
R=12.5
STOP
R=75
6.00
9.00
6.00
3.00
4.00
3.00
4.00
4.50
4.50
R=5000
145
R=300
R=∞
R=20
R=5000
6.50
644
Meier-Meister Jost
1927, Landw.
h=8
R=1000
Dünnerverlegung
Dünnern
130
127
Meier-Meister Jost
1927, Landwirt
Herbetswil
132

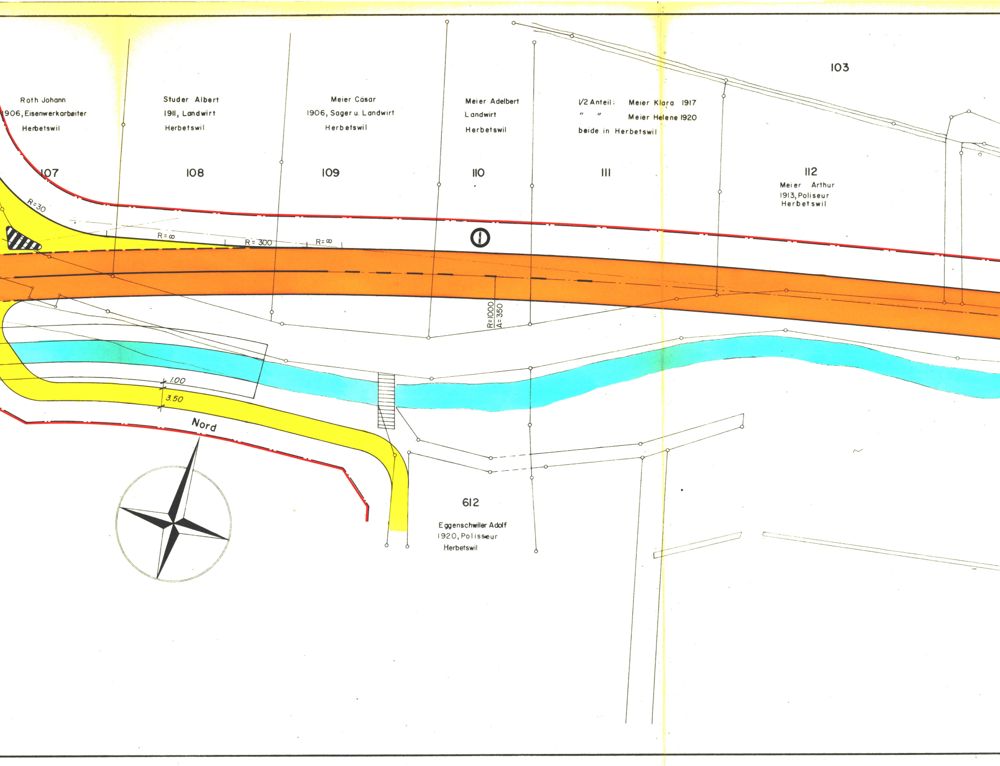
103
Roth Johann
906, Eisenwerkarbeiter
Herbetswil
Studer Albert
1911, Landwirt
Herbetswil
Meier Cäsar
1906, Sager u. Landwirt
Herbetswil
Meier Adelbert
Landwirt
Herbetswil
1/2 Anteil: Meier Klara 1917
" " Meier Helene 1920
beide in Herbetswil
107
108
109
110
111
112
Meier Arthur
1913, Polisseur
Herbetswil
R=30
R=∞
R=300
R=∞
R=1000
A=350
1.00
3.50
Nord
612
Eggenschwiler Adolf
1920, Polisseur
Herbetswil

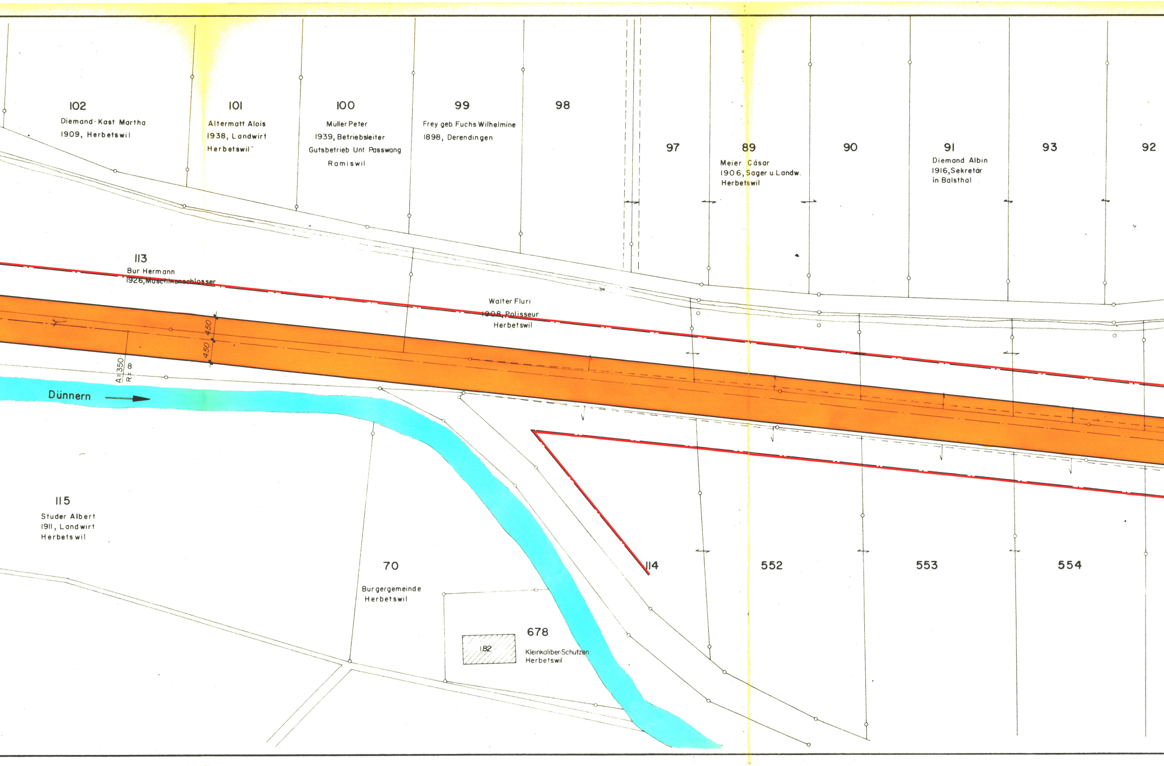
102
Diemand-Kast Martha
1909, Herbetswil
101
Altermatt Alois
1938, Landwirt
Herbetswil
100
Muller Peter
1939, Betriebsleiter
Gutsbetrieb Unt. Passwang
Ramiswil
99
Frey geb. Fuchs Wilhelmine
1898, Derendingen
98
97
89
Meier Cäsar
1906, Sager u. Landw.
Herbetswil
90
91
Diemand Albin
1916, Sekretär
in Balsthal
93
92
113
Bur Hermann
1926, Maschinenschlosser
Walter Fluri
1908, Polisseur
Herbetswil
450
450
A=350
R=8
Dünnern
115
Studer Albert
1911, Landwirt
Herbetswil
70
Burgergemeinde
Herbetswil
678
182
Kleinkaliber-Schützen
Herbetswil
114
552
553
554

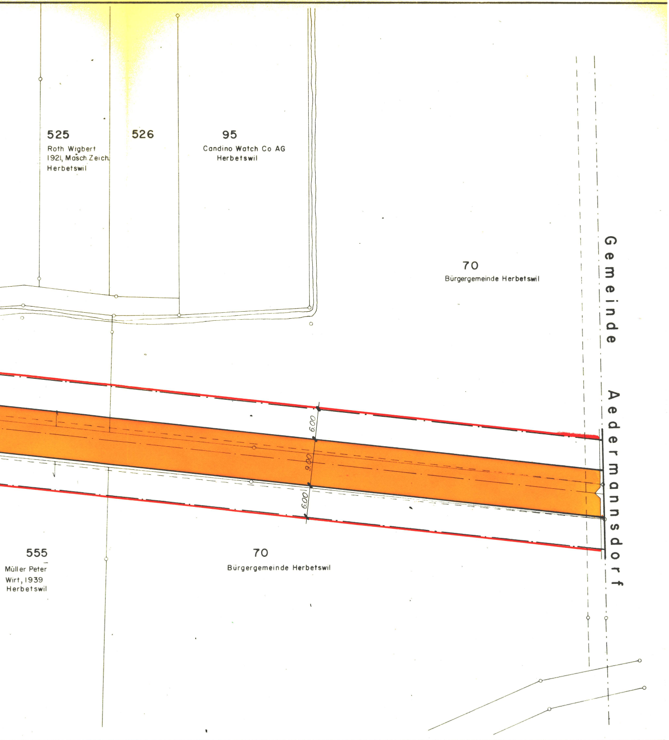
525
Roth Wigbert
1921, Masch.Zeich.
Herbetswil
526
95
Candino Watch Co AG
Herbetswil
70
Bürgergemeinde Herbetswil
Gemeinde Aedermannsdorf
6.00
9.00
6.00
555
Müller Peter
Wirt, 1939
Herbetswil
70
Bürgergemeinde Herbetswil