115/59

# KANTON SOLOTHURN

Gemeinde Hofstetten-Flüh

# Kantonsstrasse Hofstetten-Flüh

Einmündung Talstrasse – Sternenbergstrasse

Kantonsstrasse III. Klasse

## Erschliessungsplan

Situation 1:500

STAATSKANZLEI SOLOTHURN

Vom Regierungsrat durch heutigen
Beschluss Nr. 303 genehmigt.
Solothurn, den 19. März 1991
Der Staatsschreiber:

Dr. K. Schwaller

| | | |
|---|---|---|
| Plan Nr. 178/21 | INGENIEURBÜRO HANS VORBURGER AG REINACH | Tel. 061-711 1434 |
| Gez. Mo. Kontr. Vo. | Zugehörige Pläne Nr. 178/22 | Fax. 061-711 1627 |
| Datum 31. Aug. 1990 | Ergänzungen | Format 30/189 |

KOORDINATENVERZEICHNIS

Tangentenpunkte

Sämtliche Koordinaten sind Ortskoordinaten und keine Lan

| Pkt. Nr. | Y | X |
|---|---|---|
| 1 | 604 980.330 | 255 066.191 |
| 2 | 605 029.460 | 254 928.179 |
| 3 | 605 057.156 | 254 842.033 |
| 4 | 605 119.476 | 254 632.346 |
| 16 | 604 970.008 | 255 089.883 |
| 22 | 605 142.939 | 254 568.017 |
| 27 | 605 161.785 | 254 516.347 |

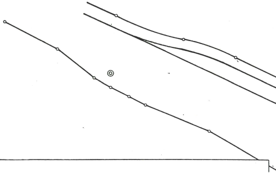

### Legende

| | |
|---|---|
| 🟧 | Fahrbahn Kantonsstrasse |
| 🟨 | Fahrbahn Gemeindestrasse |
| 🟪 | Trottoir |
| ⬜ | Radweg/ Gehweg |
| 🟨 | Bushaltestelle |
| ━ | Grenze des Geltungsbereiches |
| ▨ | Baulinie |
| ▨ | Vorbaulinie |
| — · — · | Bereits rechtskräftige Baulinie |

Neue Bäume (dunkelgrün) sind nicht Bestandteile der Auflage

Stand der Nachführung 30.1.91

deskoordinaten.

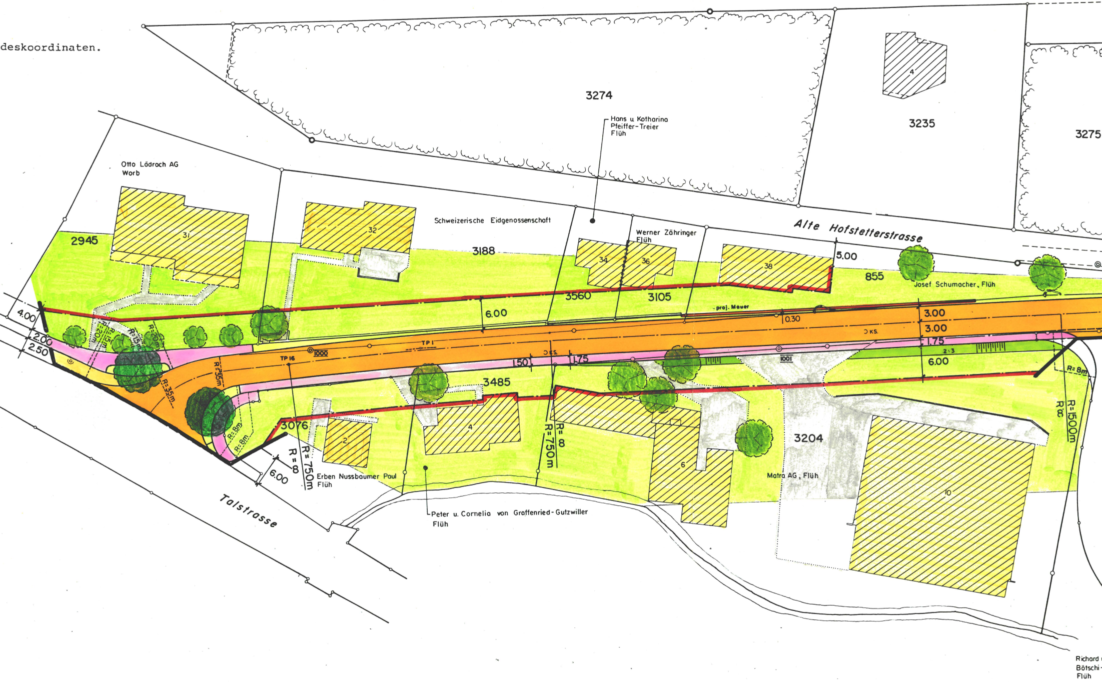

3274
3235
3275
Hans u. Katharina Pfeiffer-Treier Flüh
Otto Lädrach AG Worb
Schweizerische Eidgenossenschaft
Werner Zähringer Flüh
Alte Hofstetterstrasse
2945
31
32
3188
34
36
38
5.00
855
Josef Schumacher, Flüh
3560
3105
6.00
proj. Mauer
0.30
3.00
3.00
1.75
2:3
6.00
4.00
2.00
2.50
R=20m
R=15m
R=20m
R=15m
TP 16
1000
TP 1
R=35m
R=35m
1.50
1.75
1001
R=8m
R=∞
R=1500m
3485
3076
R=8m
R=8m
R=750m
R=8
R=750m
R=8
6.00
2
4
6
3204
10
Talstrasse
Erben Nussbaumer Paul Flüh
Peter u. Cornelia von Graffenried-Gutzwiller Flüh
Matra AG, Flüh
Richard
Bötschi-
Flüh

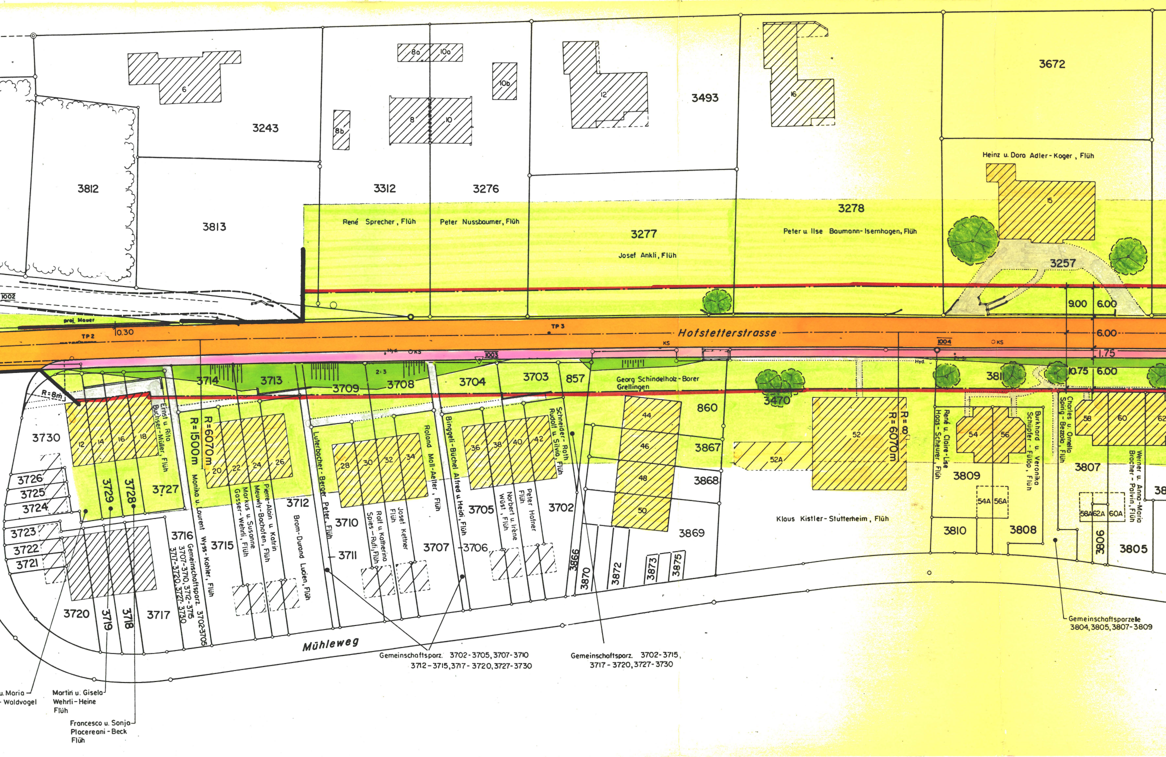
3812
3813
3243
3312
3276
3493
3672
3278
3277
3257
René Sprecher, Flüh
Peter Nussbaumer, Flüh
Josef Ankli, Flüh
Peter u. Ilse Baumann-Isernhagen, Flüh
Heinz u. Dora Adler-Koger, Flüh
6
8a
10a
10b
8b
8
10
12
16
15
1002
proj. Mauer
TP 2
10.30
TP 3
Hofstetterstrasse
KS
1003
1004
Hyd.
OKS
9.00
6.00
6.00
1.75
10.75
6.00
R=8m
3730
3714
3713
3709
3708
3704
3703
857
3811
3470
860
3867
3868
3869
Georg Schindelholz-Borer
Grellingen
R=1500m
R=6070m
R=6070m
R=8
12
14
16
18
20
22
24
26
28
30
32
34
36
38
40
42
44
46
48
50
52
52A
54
56
58
60
54A
56A
58A
62A
60A
Ernst u. Rita Buchser-Müller, Flüh
Monika u. Laurent Wyss-Kohler, Flüh
Markus u. Susanne Gasser-Wehrli, Flüh
Pierre-Alain u. Katrin Meuwly-Bachofen, Flüh
Brom-Durand Lucien, Flüh
Luterbacher-Berger Peter, Flüh
Rolf u. Katharina Spies-Rufi, Flüh
Josef Kettner Flüh
Roland Moll-Aelter, Flüh
Binggeli-Büchel Alfred u. Heidi, Flüh
Norbert u. Irène Wüst, Flüh
Peter Hafner Flüh
Schneider-Roth Rudolf u. Silvia, Flüh
René u. Claire-Lise Haas-Scheurer, Flüh
Burkhard u. Veronika Schüpfer-Fülöp, Flüh
Charles u. Ornella Spirig-Bezzola, Flüh
Werner u. Anna-Maria Bracher-Polvin, Flüh
Klaus Kistler-Stutterheim, Flüh
3726
3725
3724
3723
3722
3721
3729
3728
3727
3720
3719
3718
3717
3716
Gemeinschaftsparz. 3702-3705
3707-3710, 3712-3715
3717-3720, 3727-3730
3715
3712
3710
3711
3707
3706
3705
3702
3866
3870
3872
3873
3875
3809
3810
3808
3807
3806
3805
38
Mühleweg
Gemeinschaftsparz. 3702-3705, 3707-3710
3712-3715, 3717-3720, 3727-3730
Gemeinschaftsparz. 3702-3715,
3717-3720, 3727-3730
Gemeinschaftsparzelle
3804, 3805, 3807-3809
u. Maria
-Waldvogel
Martin u. Gisela
Wehrli-Heine
Flüh
Francesco u. Sonja
Placereani-Beck
Flüh

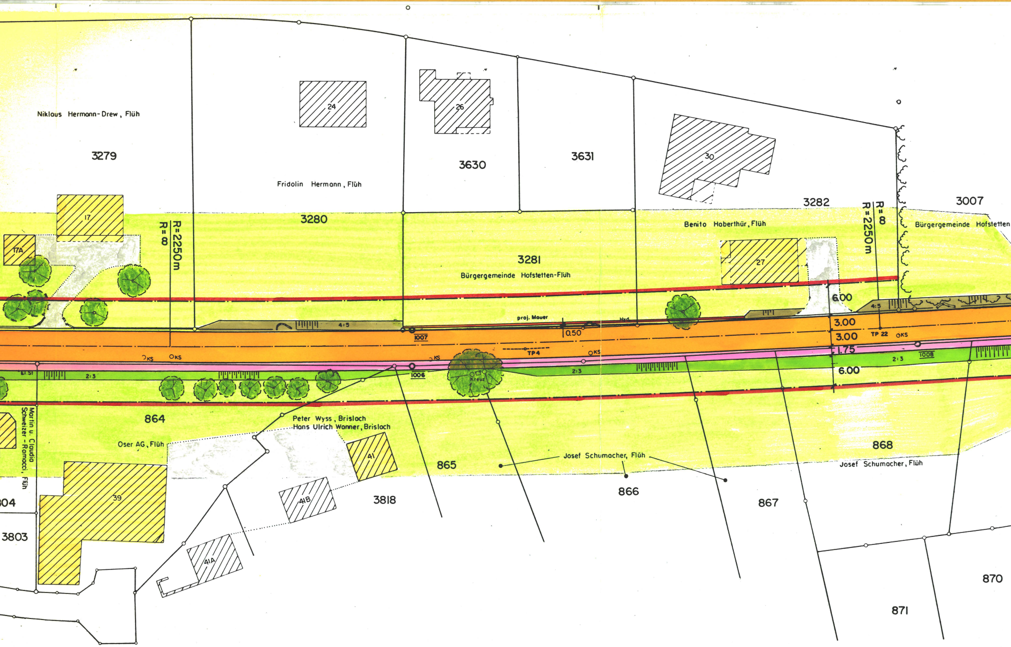
Niklaus Hermann-Drew, Flüh
3279
24
Fridolin Hermann, Flüh
26
3630
3631
30
3282
R=8
R=2250m
3007
Bürgergemeinde Hofstetten
17
17A
R=8
R=2250m
3280
3281
Bürgergemeinde Hofstetten-Flüh
Benito Haberthür, Flüh
27
6.00
4:5
4:5
proj. Mauer
0.50
1007
3.00
3.00
TP 22
KS
1.75
1008
2:3
6.00
KS
KS
KS
KS
TP4
1006
2:3
2:3
Kreuz
864
Oser AG, Flüh
Martin u. Claudia Schweizer-Ramacci, Flüh
Peter Wyss, Brisloch
Hans Ulrich Wanner, Brisloch
41
41B
41A
39
3818
865
Josef Schumacher, Flüh
866
867
868
Josef Schumacher, Flüh
04
3803
870
871

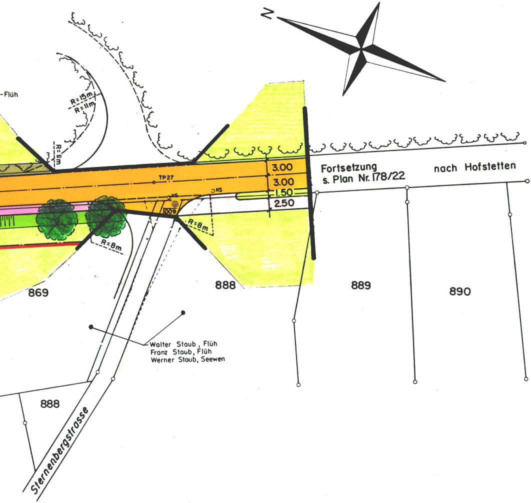
N
-Flüh
R=15m
R=11m
R=11m
TP27
KS
KS
1009
R=8m
R=8m
3.00
3.00
1.50
2.50
Fortsetzung
s. Plan Nr. 178/22
nach Hofstetten
869
888
889
890
Walter Staub, Flüh
Franz Staub, Flüh
Werner Staub, Seewen
888
Sternenbergstrasse