91 / 58

Legende:

- Grenze des Geltungsbereiches
- Baulinie
- Garagebaulinie
- Abstandslinie von öffentl. Gewässern

Einwohnergemeinde Kappel Kt. Solothurn

Erschliessungsplan Bachmatt

Strassen - und Baulinienplan

Situation Mst. 1:500

Planauflage vom 20. Juli 1987 bis 19. August 1987

Genehmigt vom Gemeinderat: 25. August 1987

EINWOHNERGEMEINDE KAPPEL (SO)

Der Ammann: Die Gemeindeschreiberin:

Genehmigt vom Regierungsrat mit R.R.B. Nr. 2845

vom 29. Sep. 1987

Der Staatsschreiber: Dr. K. Schwabe

STAATSKANZLEI SOLOTHURN
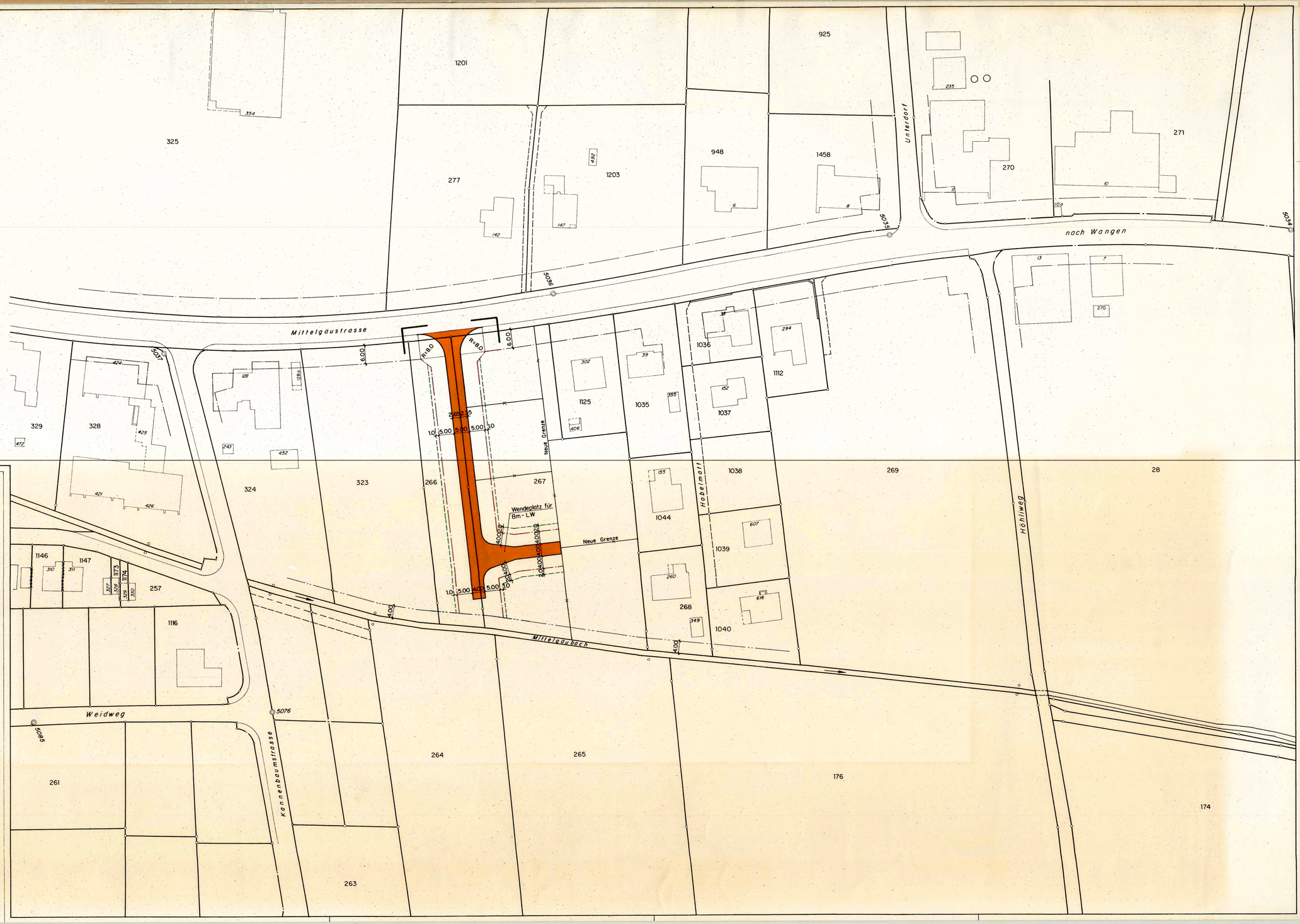
Ingenieurbüro E. Pfister AG	Gezeichnet:	Datum:	Grösse:
Höhenstrasse 4616 Kappel Tel. 062/26'63'63	Si.	9. 7. 1987	60/105
			Plan Nr.: ER - 1