76 / 34

KANTON SOLOTHURN — GEMEINDE KESTENHOLZ

# ZUORDNUNG DER LÄRM-EMPFINDLICHKEITSSTUFEN

(NACH ART. 43 UND 44 DER LÄRMSCHUTZVERORDNUNG VOM 15.12.1986)

## SITUATION 1:2'000

| Nr. | Datum | | Gez. | Vis. |
|---|---|---|---|---|
| 2 | 8.12.94 | ÄNDERUNG ÖFFENTLICHE AUFLAGE | B.Sch | psc. |
| 1 | 18.6.93 | VORPRÜFUNG KANTON | CH.H. | psc. |

Dat. 21.9.92 — Gez. CH.H.
Gr. 72/105 — Vis. psc
Plan Nr. 6353 / 1
Rolle Nr. 1884

BSB + Partner
Ingenieure und Planer
Solothurn, Grenchen, Balsthal, Lengnau, Biberist, Oensingen, Kirchberg

PLANAUFLAGE VOM 5.5.1994 BIS 3.6.1994

DER GEMEINDESCHREIBER:

GENEHMIGT VOM EINWOHNERGEMEINDERAT KESTENHOLZ
KESTENHOLZ, 11.1.95

DER GEMEINDEPRÄSIDENT: — DER GEMEINDESCHREIBER:

GENEHMIGT VOM REGIERUNGSRAT DES KANTONS SOLOTHURN
GEMÄSS RRB NR. 1061 VOM 11. April 1995

DER STAATSSCHREIBER:

GRUNDLAGE FÜR DIE ZUORDNUNG DER EMPFINDLICHKEITSSTUFEN IST DER ZONENPLAN 1:2000, GENEHMIGT VOM EINWOHNERGEMEINDERAT 8.8.1988 UND GENEHMIGT VOM REGIERUNGSRAT MIT RRB NR. 2924 VOM 3.9.1990

## LEGENDE

—·—·— BAUZONENGRENZE
····· GRENZE RESERVEGEBIET

ZUORDNUNG DER EMPFINDLICHKEITSSTUFEN (ES) GEMÄSS LSV

| BAUZONEN | ZUORDNUNG GEMÄSS ART. 43 LSV ABS. 1 | | | ABS. 2 |
|---|---|---|---|---|
| | ES II | ES III | ES IV | AUFSTUFUNG ES III |
| 1,2 UND 3-GESCHOSSIGE WOHNZONE, ZONE FÜR OEFFENTLICHE BAUTEN UND ANLAGEN | | | | |
| KERNZONE, 2-GESCHOSSIGE GEWERBEZONE, BAUERHOFZONE | | | | |
| INDUSTRIEZONE | | | | |
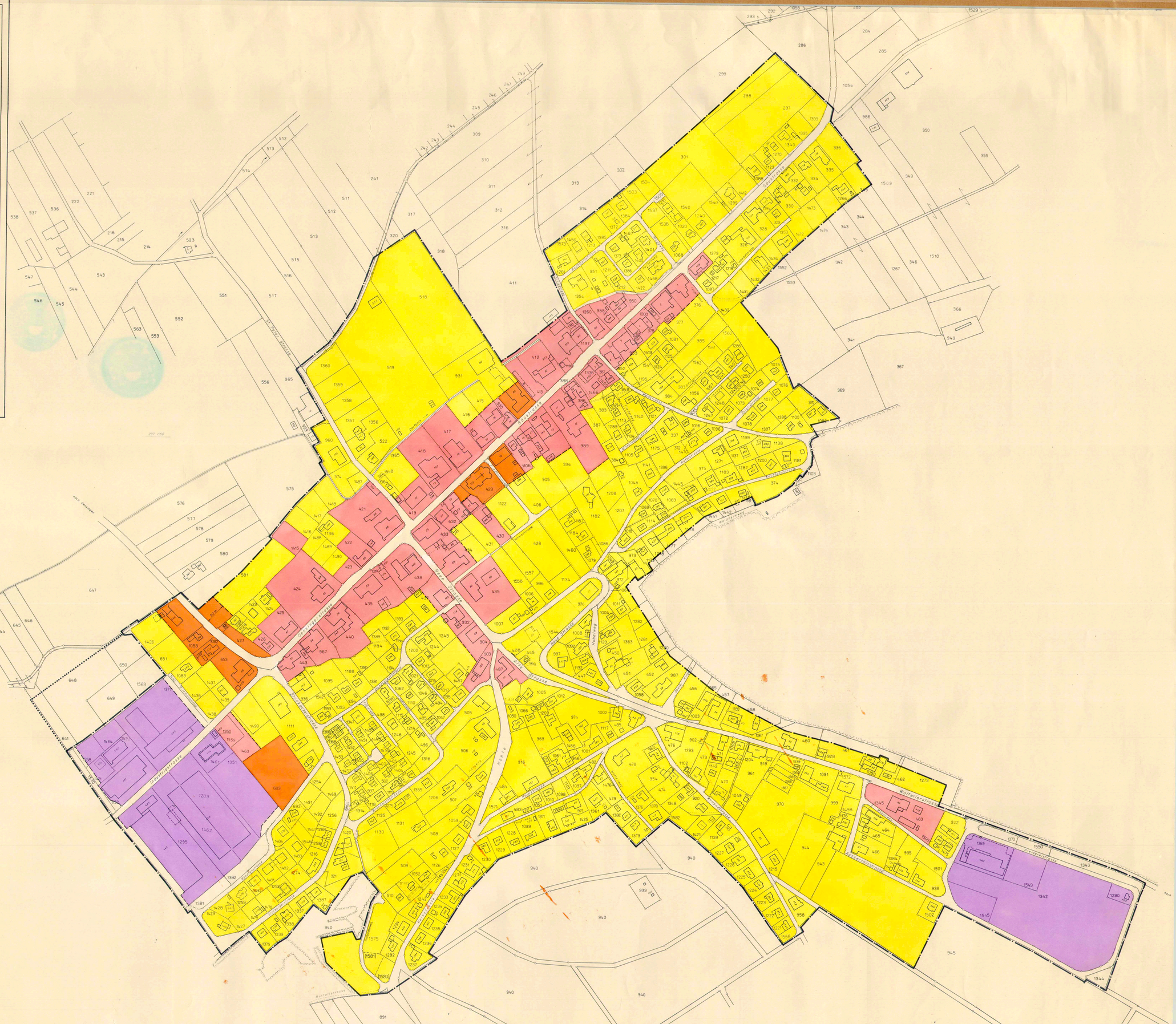
ALLE GEBÄUDE AUSSERHALB DER BAUZONE MIT LÄRMEMPFINDLICHEN RÄUMEN SIND DER EMPFINDLICHKEITSSTUFE III ZUGEORDNET.