KANTON SOLOTHURN KANT. TIEFBAUAMT

AUSBAU DER KANTONSSTRASSE KRIEGSTETTEN – HALTEN

SITUATION 1:500

PLAN 2

Als Auflageplan im Sinne von § II bis des Gesetzes über das Bauwesen vom 10. Juni 1906 / 24. Mai 1964 festgestellt,
Solothurn, 15. Jan. 1973
Oeffentliche Auflage vom 15. Jan. 1973 — 13. Feb. 1973
Für das Bau-Departement
Der Vorsteher:

Genehmigt vom Regierungsrat des Kantons Solothurn durch Beschluss Nr. 2531

Solothurn, 15. Mai 1973

Der Staatsschreiber:

GRÖSSE	MASSTAB	DAT. 4.12.72	REV.	REV.	PLAN NR
30 / 189	1:500	GEZ. Vi	REV.	REV.	34.5.2

Emch+ Berger

INGENIEURBÜRO FÜR
HOCH - UND TIEFBAU
4500 SOLOTHURN

EMCH + BERGER SOLOTHURN AG
TEL. 065 / 2 07 31

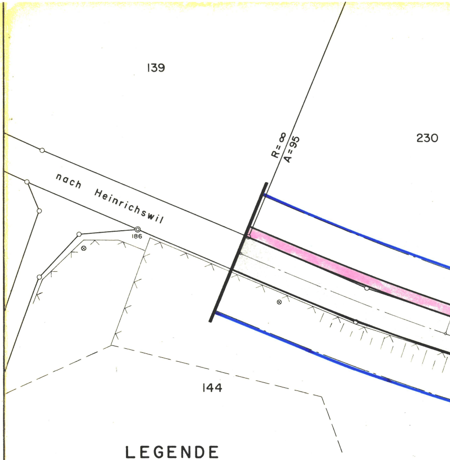
139
230
144
R=∞
A=95
nach Heinrichswil
186

LEGENDE

☐	BESTEHENDE STRASSEN
🟨	NEUE STRASSEN ODER STRASSENVERBREITERUNG
☐	BESTEHENDE TROTTOIRS
▭	NEUE TROTTOIRS
⌐ - - - ⌐	EV. SPÄTERER TROTTOIRAUSBAU
🟦	GENEHMIGTE BAULINIEN
🟥	NEUE BAULINIEN
🟩	VORBAULINIEN
▨	BEFESTIGTE ZUFAHRTEN UND VORPLÄTZE
—∨—∨—	GARTENZÄUNE
═	BESTEHENDE GARTENMAUERN
—◎—	BESTEHENDE KANALISATION
■	BEGRENZUNG DER PLANAUFLAGE

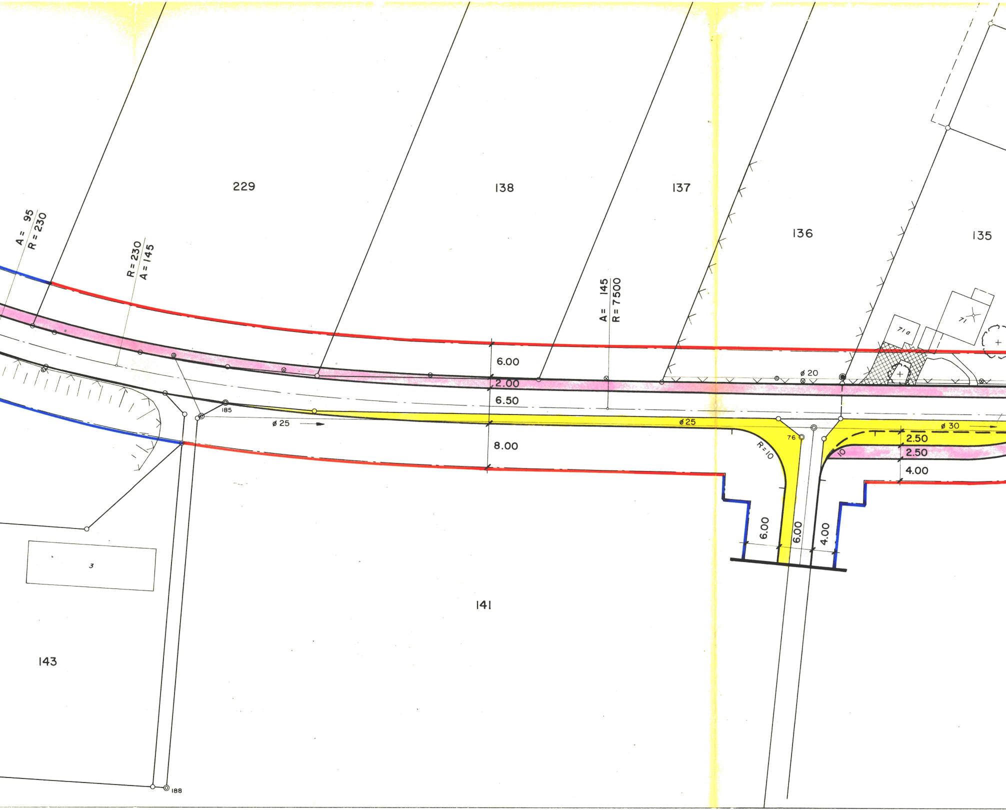
229
138
137
136
135
A = 95
R = 230
R = 230
A = 145
A = 145
R = 7500
6.00
2.00
6.50
8.00
ø 20
ø 25
ø 25
ø 30
185
76
R = 10
10
2.50
2.50
4.00
6.00
6.00
4.00
71 a
71
3
141
143
188

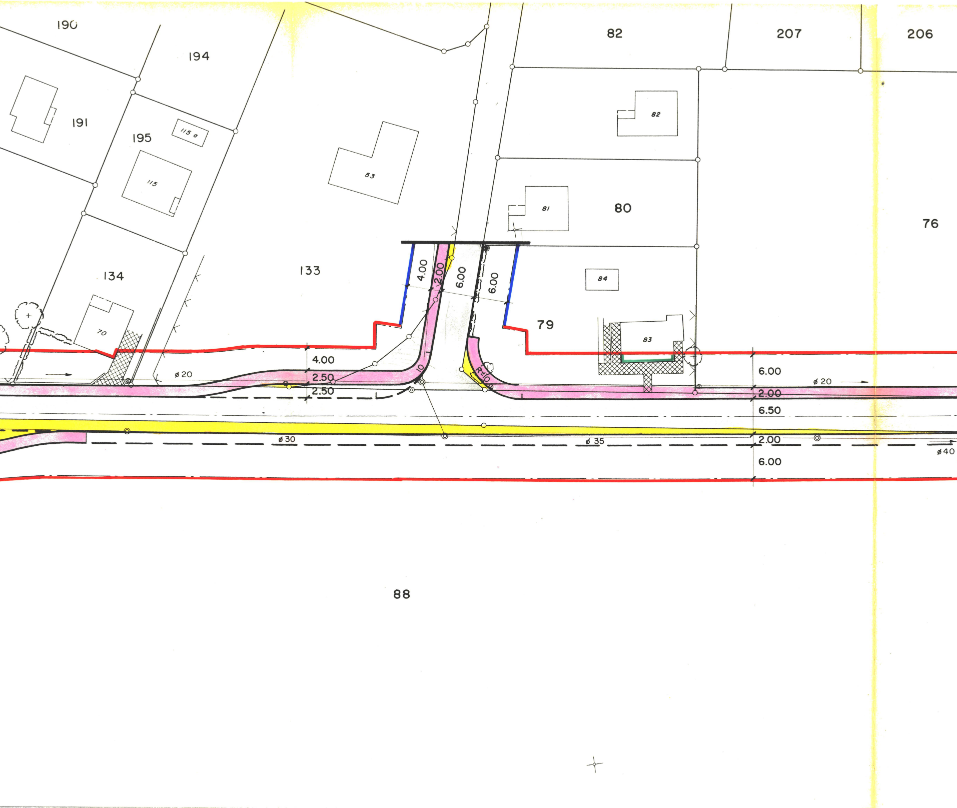
190
194
82
207
206
191
195
115 a
115
53
82
81
80
76
134
133
84
79
70
83
4.00
2.00
6.00
6.00
4.00
2.50
2.50
ø 20
10
R=10
6.00
ø 20
2.00
6.50
ø 30
ø 35
2.00
ø 40
6.00
88

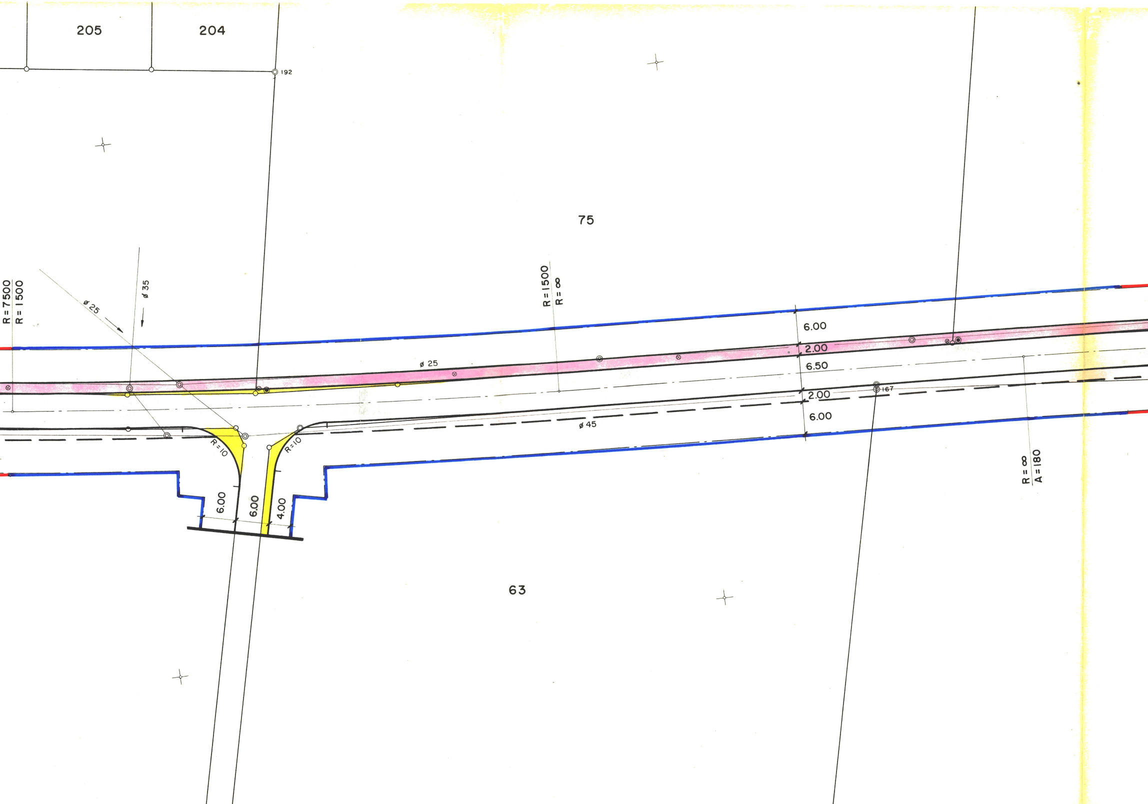
205
204
192
75
R = 7500
R = 1500
ø 35
ø 25
R = 1500
R = ∞
6.00
2.00
6.50
2.00
6.00
ø 25
167
ø 45
R = ∞
A = 180
R=10
R=10
6.00
6.00
4.00
63

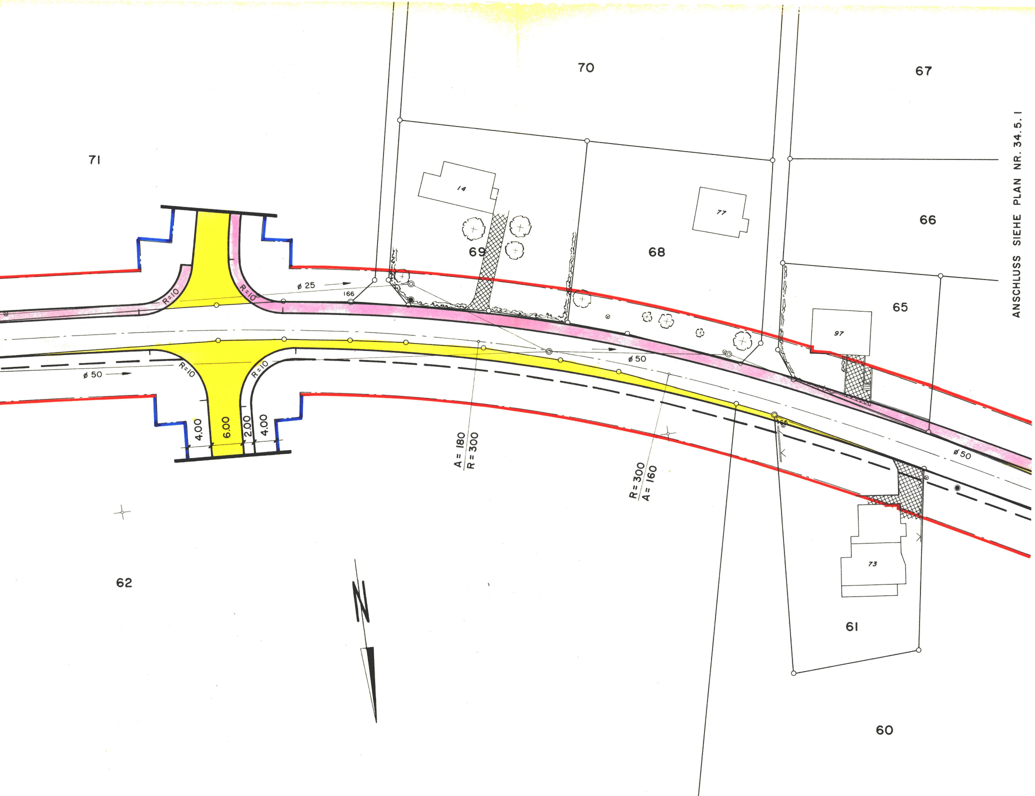

70
67
71
14
77
69
68
66
65
97
R=10
R=10
ø 25
166
R=10
R=10
ø 50
ø 50
ø 50
165
4.00
6.00
2.00
4.00
A = 180
R = 300
R = 300
A = 160
73
62
61
60
N
ANSCHLUSS SIEHE PLAN NR. 34.5.1