

50/7

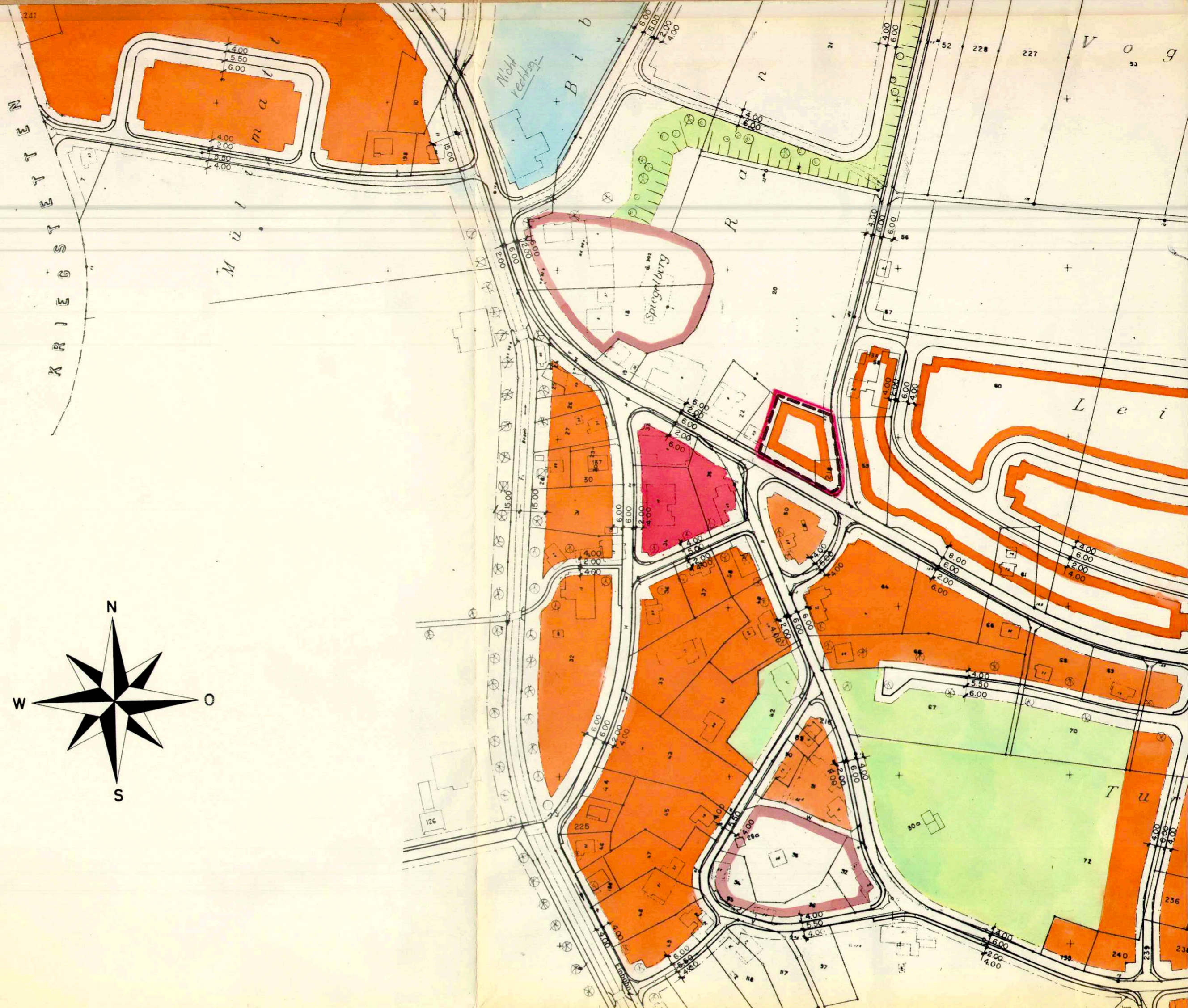

KANTON SOLOTHURN

GEMEINDE HALTEN

ERGÄNZUNG
 ZONEN -UND ETAPPENPLAN
 STRASSENPLAN

Situation 1 : 2000

WIDMER OTTO
 EMCH + BERGER
 SOLOTHURN

ARCHITEKT
 INGENIEURE
 IM NOV. 1968
 Ergänzung : Juli 1977

Genehmigt vom Einwohnergemeinderat:

17.3.77

Der Ammann:

W. Felber

Der Gemeindevorsteher:

H. Hiltmann

Genehmigt von der Gemeindeversammlung:

8.6.77

Der Ammann:

W. Felber

Der Gemeindevorsteher:

H. Hiltmann

Genehmigt vom Regierungsrat des Kantons
 Solothurn durch Beschluss. 5076.

Solothurn, 30. August 1977

Der Stattdirektor:

Einzonung GBNr. 218 +
 20 teilweise

Dr. Max Gygis

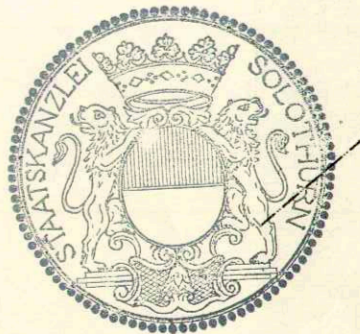

- W Wald
- L Landwirtschaft
- W2 Wohnzone bis 2 Geschosse 1. Etappe AZ = 0.5
- W2 Wohnzone bis 2 Geschosse 2. Etappe AZ = 0.5
- W3 Wohnzone bis 3 Geschosse AZ = 0.5
- Gr Grünzone (Öffentliche Anlagen, Werke und Bauten)
- Sch Schutzgebiete (Gewässer - Natur - und Heimatschutz sowie andere Belange)
- Bestehende Strassen, Trottoirs und Gebäude
- Projektierte Strassen und Trottoirs
- G Gewerbezone 1. Etappe
- Geltungsbereich