70 / 46

KANTON SOLOTHURN

GEMEINDE LAUPERSDORF

AENDERUNG DER ORTSPLANUNG 1993

AENDERUNG STRASSEN- UND BAULINIENPLAN HÖNGERSTRASSE (DORFSTRASSE-KREUZACKERWEG)

SITUATION 1:500

Nr.	Datum		Gez.	Vis.		
					Dat. 28.6.93	Gez. CH.H.
					Gr. 30 / 105	Vis. HS.
					Plan Nr. 5697 / 1	
					Rolle Nr. 2005	

BSB + Partner
Ingenieure und Planer

Solothurn
Grenchen
Balsthal
Lengnau
Biberist
Derrendingen
Kirchberg

BS B+

LEGENDE

- GELTUNGSBEREICH
- BAULINIEN
- ERSCHLIESSUNGSSTRASSE
- BEFAHRBARE PLATZGESTALTUNG OHNE OPTISCHE VERKEHRSFÜHRUNG
- AUFPFLÄSTERUNG IN ERSCHLIESSUNGSSTRASSE
- TROTTOIR
- AUFHEBUNG TROTTOIR
- NEUBAU SCHULHAUS
- BEST. HOCHSTÄMMIGE BÄUME
- NEUE HOCHSTÄMMIGE BÄUME

PLANAUFLAGE VOM 10. Sept. 1993 BIS 10. Okt. 1993

BESCHLOSSEN VOM EINWOHNERGEMEINDERAT LAUPERSDORF LAUPERSDORF, 11. Okt. 1993

DER GEMEINDEPRÄSIDENT: J. Gressbach

DER GEMEINDESCHREIBER: Schwarb

GENEHMIGT VOM REGIERUNGSRAT DES KANTONS SOLOTHURN GEMÄSS RRB NR. 3717 VOM 9. Nov. 1993
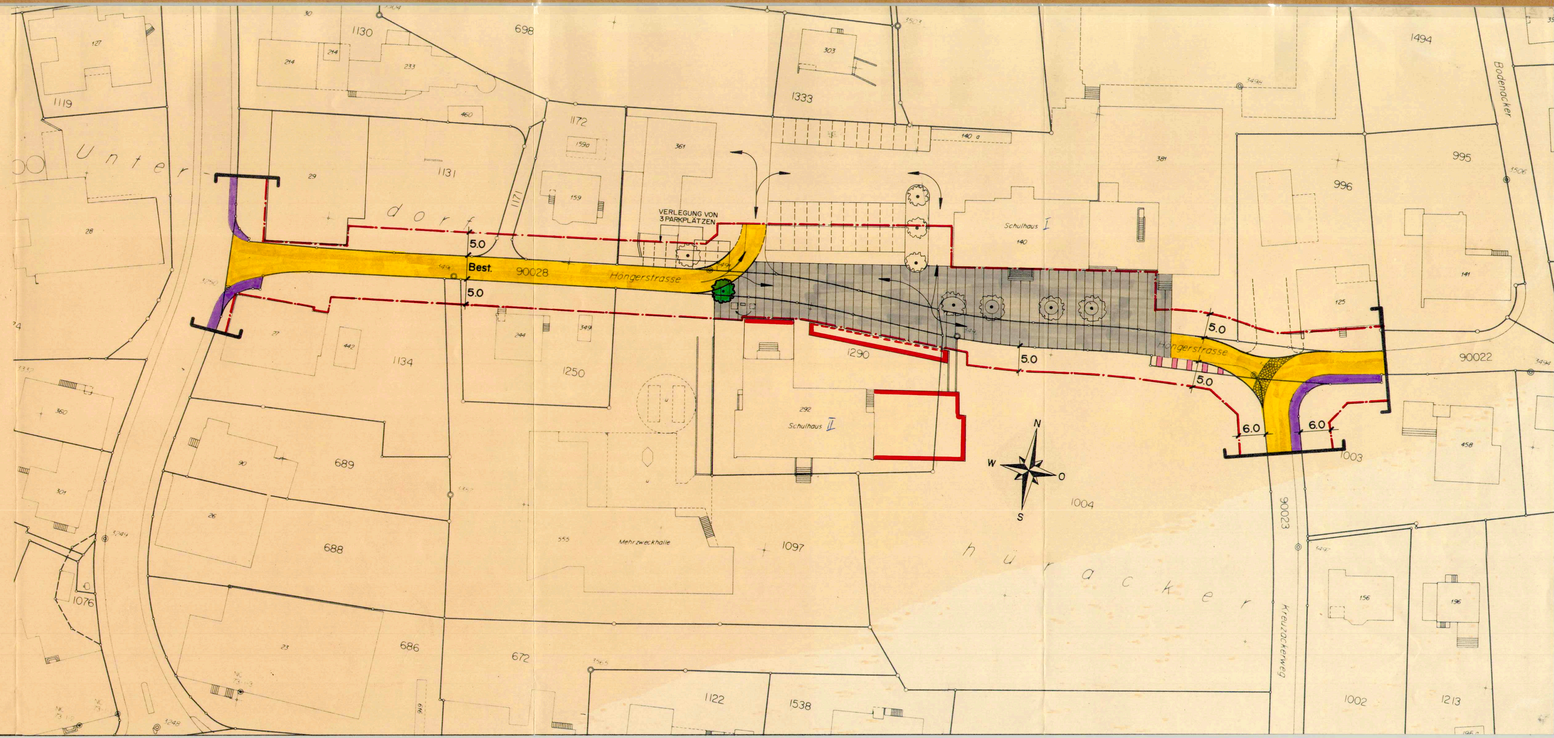
DER STAATSSCHREIBER: Dr. K. Fluri