

56 / 59

Kanton Solothurn

Gemeinde Lohn - Ammannsegg



Änderung Hausmattweg

Im Bereich GB Nr. 830, 460, 459, 668, 90099

Änderung Strassen- und Baulinienplan

vom 31. August 1987 mit RRB Nr. 2592

Situation 1 : 500

Legende:

- Geltungsbereich
- - - - - Bauzonengrenze
- Öffentliche Erschliessungsstrasse
- . - . - neue Baulinie
- neue Vorbaulinie
- / - / - bestehende Baulinie wird aufgehoben

Öffentliche Auflage vom 24.06. 1999 bis 23.07. 1999
 Beschlossen vom Einwohnergemeinderat Lohn - Ammannsegg
 Lohn - Ammannsegg, 23.08.1999
 Der Gemeindepräsident :

Der Gemeindegemeinschafter :

Genehmigt vom Regierungsrat des Kantons Solothurn
 gemäss RRB NR. 2105 ... vom 3.11.1999

Der Staatsschreiber :

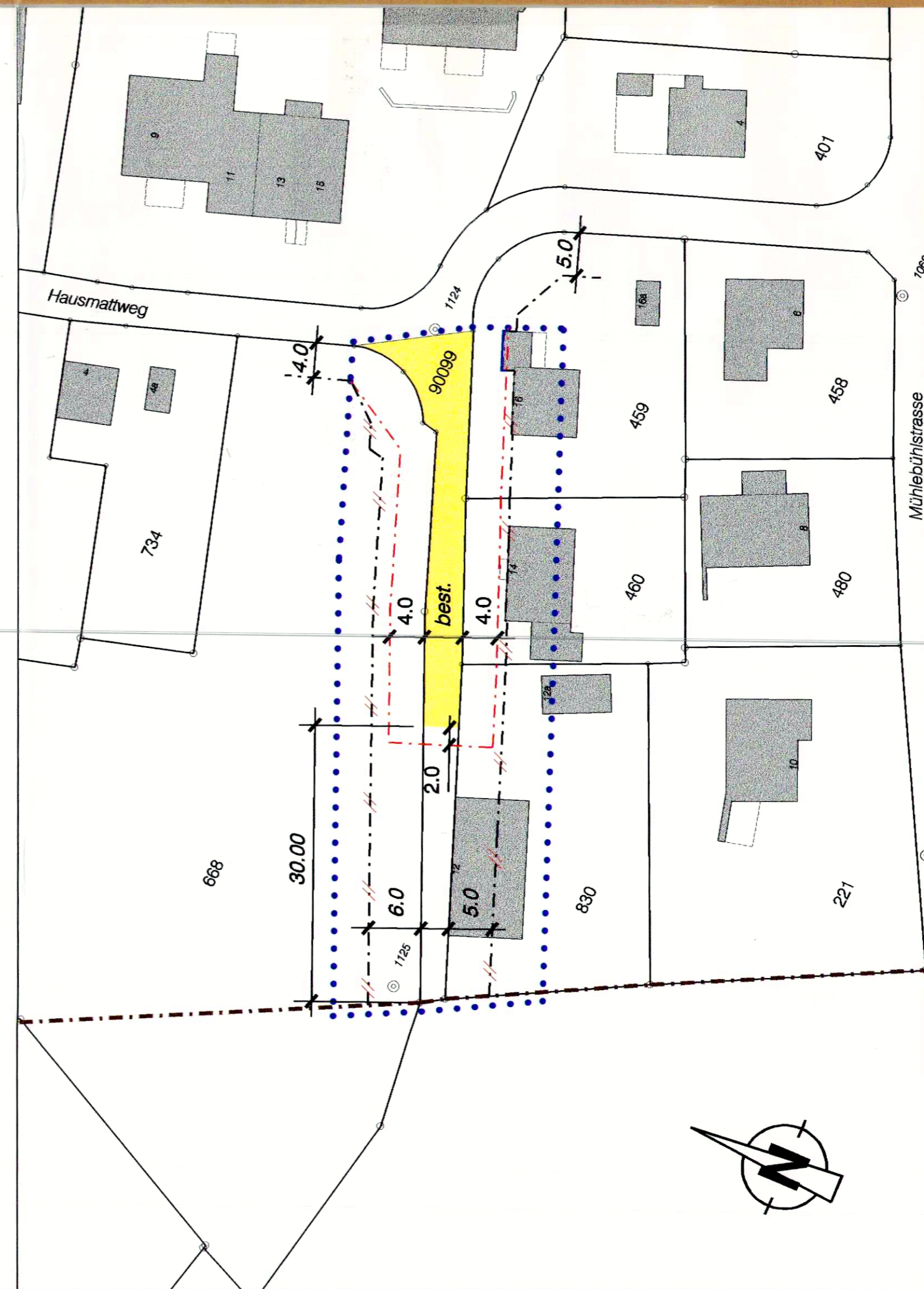

Index	Datum	Aenderungen	gez.	gepr.	gen.	Biberist	geprüft:	genehmigt:
						Datum: 2.6.1999		
						gezeichnet: clb	Plan Nr.	
						Grösse: 62 / 30		20307 / 1
						Rolle Nr.:		
						CAD-File: t:\lohn\20307\plot.dgn		
						gedruckt: 24-AUG-1999 11:01	user: aaf	

BSB+Partner
 Ingenieure und Planer

Solothurn
 Biberist
 Oensingen
 Grenschen
 Olten
 Balsthal
 Bern
 Lengnau
 Niederbipp

Tel.: 032/671 22 22
 Tel.: 062/388 38 38
 Tel.: 032/653 01 21

Fax: 032/671 22 00
 Fax: 062/388 38 00
 Fax: 032/652 91 46

