

561 63

Kanton Solothurn



Gemeinde Lohn - Ammannsegg

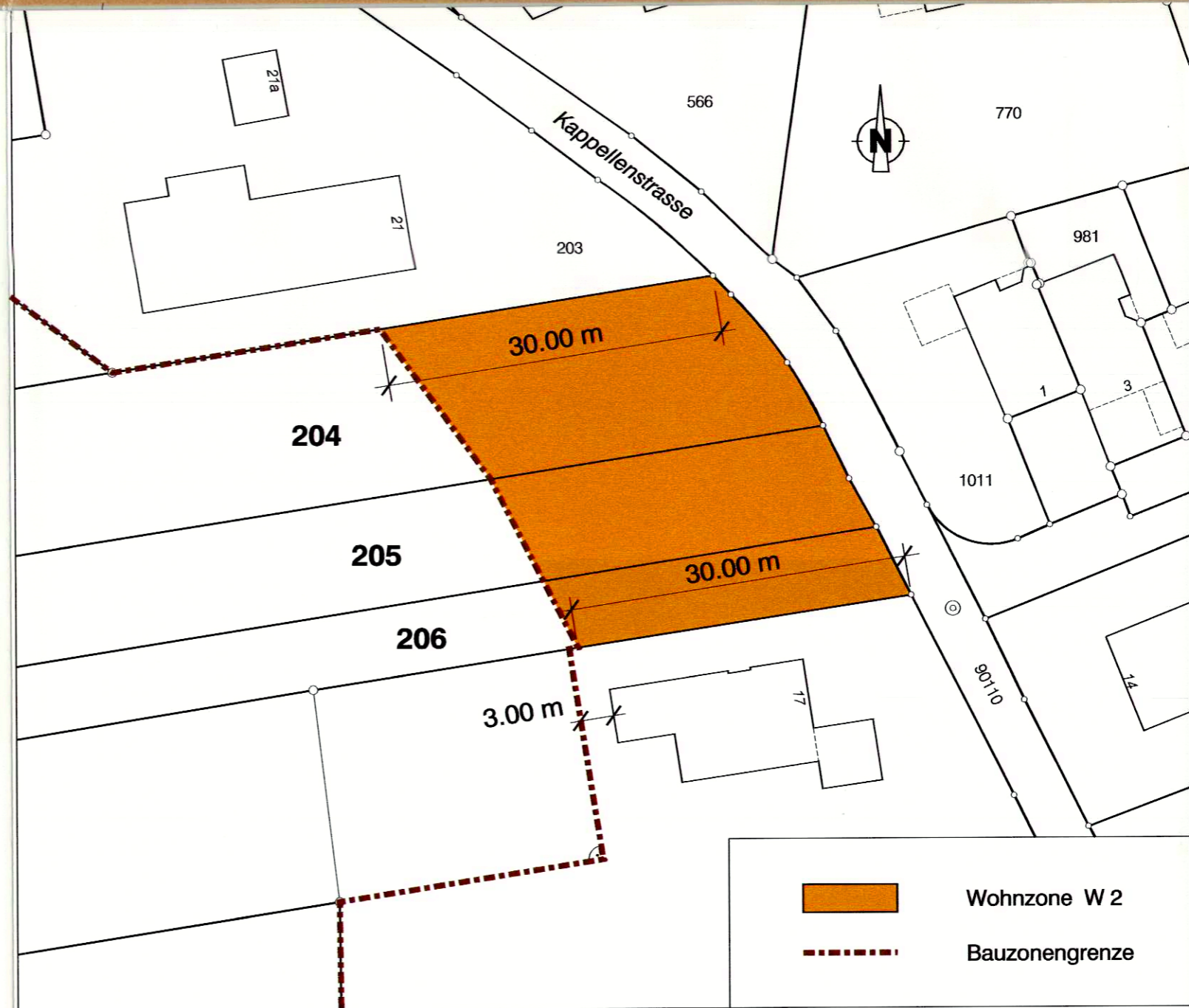

# Umzonung von Landwirtschaftszone in Wohnzone W2 (Teile der GB Nr. 204, 205, 206)

**Situation 1 : 500**



 Wohnzone W2  
 Bauzonengrenze

*Öffentliche Auflage vom 16. März bis 16. April 2000*

Beschlossen vom Einwohnergemeinderat Lohn-Ammannsegg

Lohn-Ammannsegg,

Der Gemeindepräsident :

*[Signature]*

Der Gemeindegemeinschreiber :

*[Signature]*

Genehmigt vom Regierungsrat des Kantons Solothurn

Gemäss RRB Nr. 1904 vom 25. September 2000

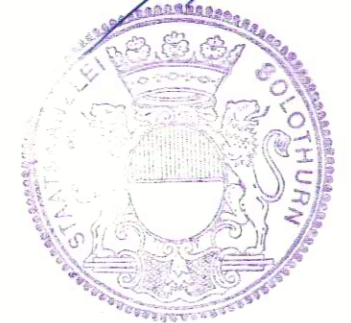

Der Staatsschreiber :

*Dr. K. Fühmann*

Index	Datum	Aenderungen	gez.	gepr.	gen.	Ort: Oensingen	geprüft:	genehmigt:
						Datum: 20. 01. 2000	TS	
						gezeichnet: sku	Plan Nr.	
						Grösse: 30 x 42	<b>6464/10</b>	
						Rolle Nr.:		
						t:\daten\tiefbau\dgn\6000\6464\6464_10.dgn		
						gedruckt: 23-AUG-2000 11:57 user: sku		

**BSB + Partner**  
Ingenieure und Planer

Solothurn  
Biberist  
Oensingen  
Grenchen  
Olten  
Balsthal  
Bern  
Lengnau  
Niederbipp

Tel.: 032/671 22 22  
Tel.: 062/388 38 38  
Tel.: 032/653 01 21

Fax: 032/671 22 00  
Fax: 062/388 38 00  
Fax: 032/652 91 46

