

Revision der Ortsplanung

Gesamtplan

Situation 1 : 5000

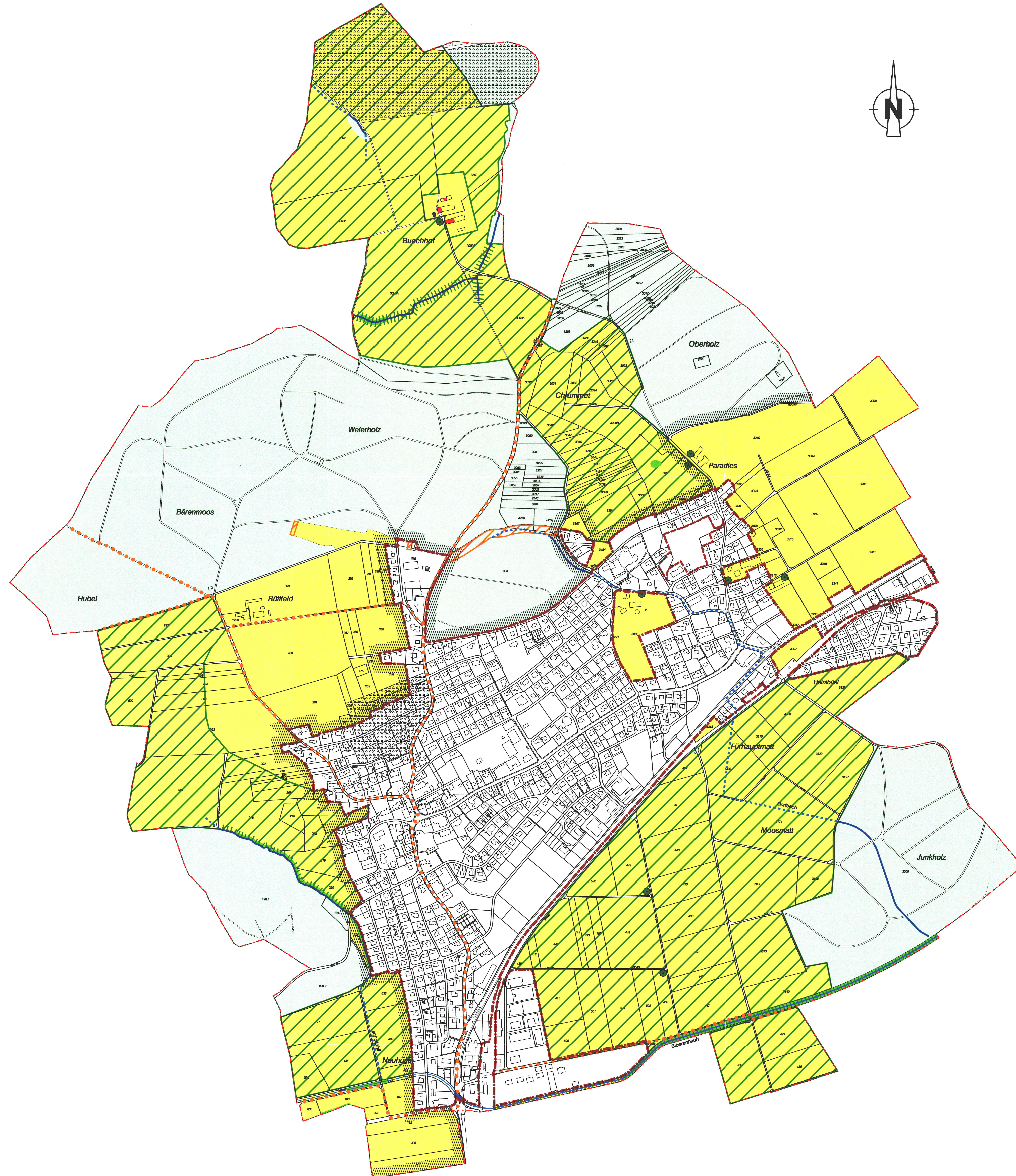
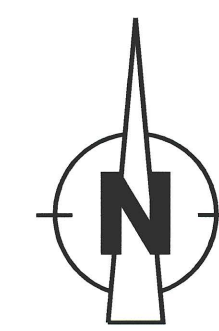

| Index | Datum      | Änderungen                                    | gez. | gepr. | gen. | Ort:        | Oesingen   | geprüft: | genehmigt: |
|-------|------------|-----------------------------------------------|------|-------|------|-------------|------------|----------|------------|
|       |            |                                               |      |       |      | Ort:        | Oesingen   | geprüft: | genehmigt: |
|       |            |                                               |      |       |      | Datum:      | 28.08.1998 | skü      | MH         |
|       |            |                                               |      |       |      | gezeichnet: | skü        | Plan Nr. |            |
|       |            |                                               |      |       |      | Grösse:     | 80 x 72    |          |            |
|       |            |                                               |      |       |      | Rolle Nr.:  |            |          |            |
| 2     | 29.04.2003 | gemäss FRB Nr. 2003 / 506 vom 25. März 2003   | ewr  |       |      |             |            |          |            |
| 1     | 06.03.2001 | gemäss Vorprüfung und öffentlicher Mitwirkung | skü  | skü   | RR   |             |            |          |            |

6464 / 2

Solothurn  
 Oesingen  
 Grenchen  
 Olten  
 Basell  
 Bern  
 Langnau  
 Neuchâtel

Tel.: 032/671 22 22 Fax: 032/671 22 00  
 Tel.: 062/368 38 38 Fax: 062/368 38 00  
 Tel.: 032/653 01 21 Fax: 032/652 91 46

gedruckt: 09-AUG-2003 14:13 user: chh

**BSB+**  
 Ingenieure und Planer

Legende:  
 Genehmigungsinhalt

- Landwirtschaftszone
- Kommunale Landschaftsschutzzone
- Kommunale Uferschutzzone
- Erhaltenswerte Naturobjekte ( Bäume, Baumgruppen)

Orientierungsinhalt

- Gemeindegrenze
- Grenze Bauzone
- Grenze Reservezone
- Grenze Juraschutzzone
- Hecken und Ufergehölze
- Wald- und Feldgehölze
- Offene Fließgewässer
- Eingedolte Fließgewässer
- Archäologische Fundstellen nach Kulturdenkmälerverordnung vom 19.12.1995
- Durch Abfälle belastete Standorte. Betriebs- und Unfallstandorte sind nicht dargestellt.
- Offizielle Wanderwege
- Geschütztes Gebäude
- Schützenswerte Gebäude
- Erhaltenswertes Gebäude

1. Öffentliche Auflage vom 10. Mai bis 10. Juni 2001  
 2. Öffentliche Auflage vom 28. März bis 28. April 2002

Beschlossen vom Einwohnergemeinderat Lohn-Ammannsegg  
 Lohn-Ammannsegg, 13. Mai 2002

Der Gemeindepräsident :

Der Gemeindegemeinderat :

Genehmigt vom Regierungsrat des Kantons Solothurn  
 Gemäss FRB Nr. 2003 / 506 vom 25. März 2003



Der Staatsschreiber :