

im GIS *21.06.10*

Kanton Solothurn

Gemeinde Lohn-Ammannsegg

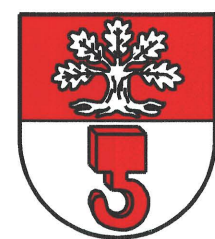

Änderung Bauzonenplan Paradiesstrasse GB Nr. 3297

Situation 1 : 500

Legende

- Wohnzone W 2
- Wohnzone W 2 Reservezone
- Bauzongrenze
- Reservezongrenze
- Reservezongrenze aufgehoben

Planaufgabe vom 4. Februar bis 5. März 2010

Beschlossen vom Einwohnergemeinderat Lohn-Ammannsegg

Lohn-Ammannsegg, ~~25. Januar 2010~~ *22. März 2010*

Der Gemeindepräsident :

[Signature]

Der Gemeindevorsteher :

[Signature]

Genehmigt vom Regierungsrat des Kantons Solothurn

mit RRB NR. **1269** vom **6.7.2010**

publiziert im Amtsblatt NR. **27** vom **9.7.2010**



Der Staatsschreiber :

[Signature]

Bauzonenplan rechtsgültig
RRB NR. 506 vom 25.03.2003 orientierend

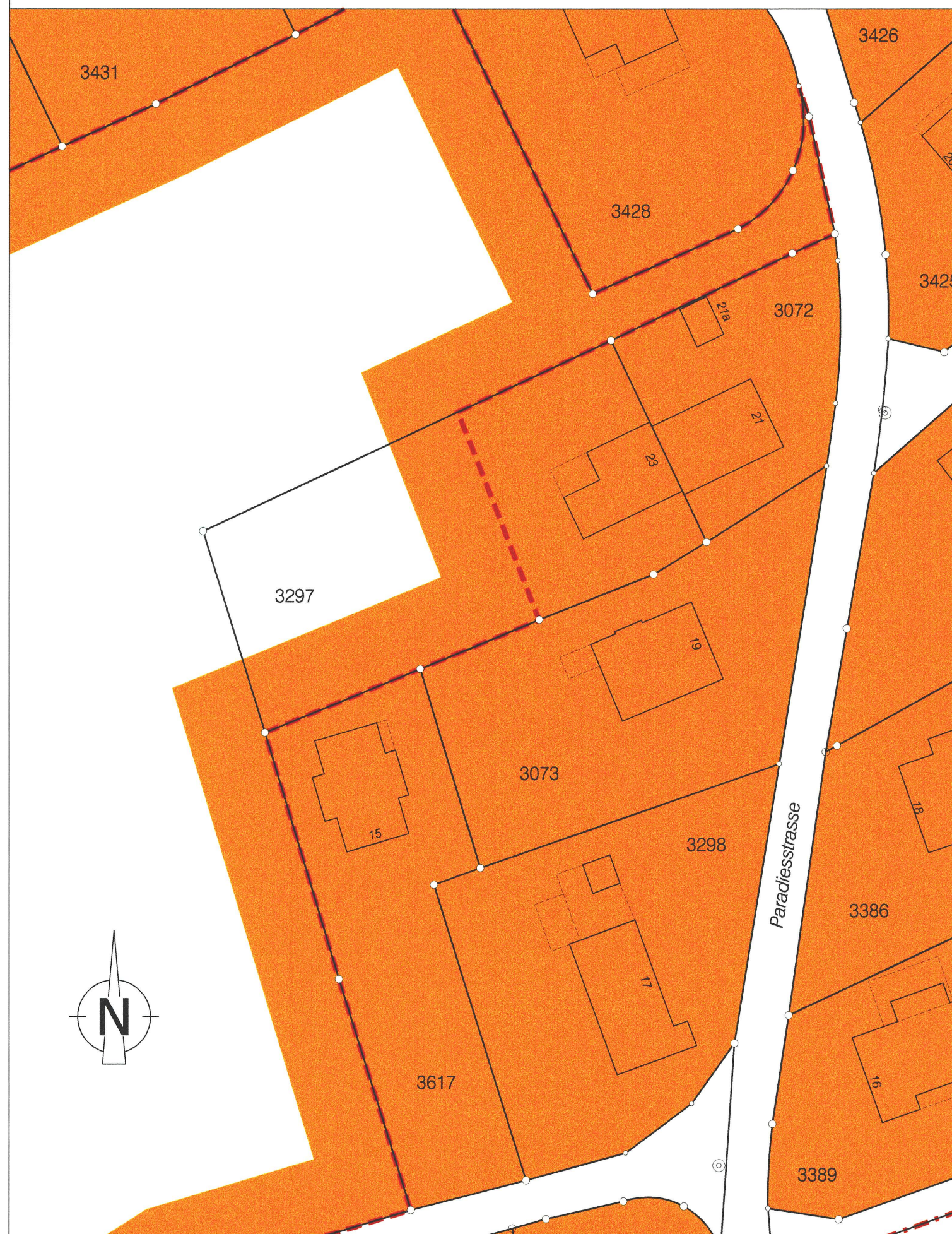

Änderung Bauzonenplan
RRB NR. **1269** vom **6.7.2010** Genehmigungsinhalt



Bauzonenplan neu
RRB NR. 506 vom 25.03.2003 / RRB NR. vom

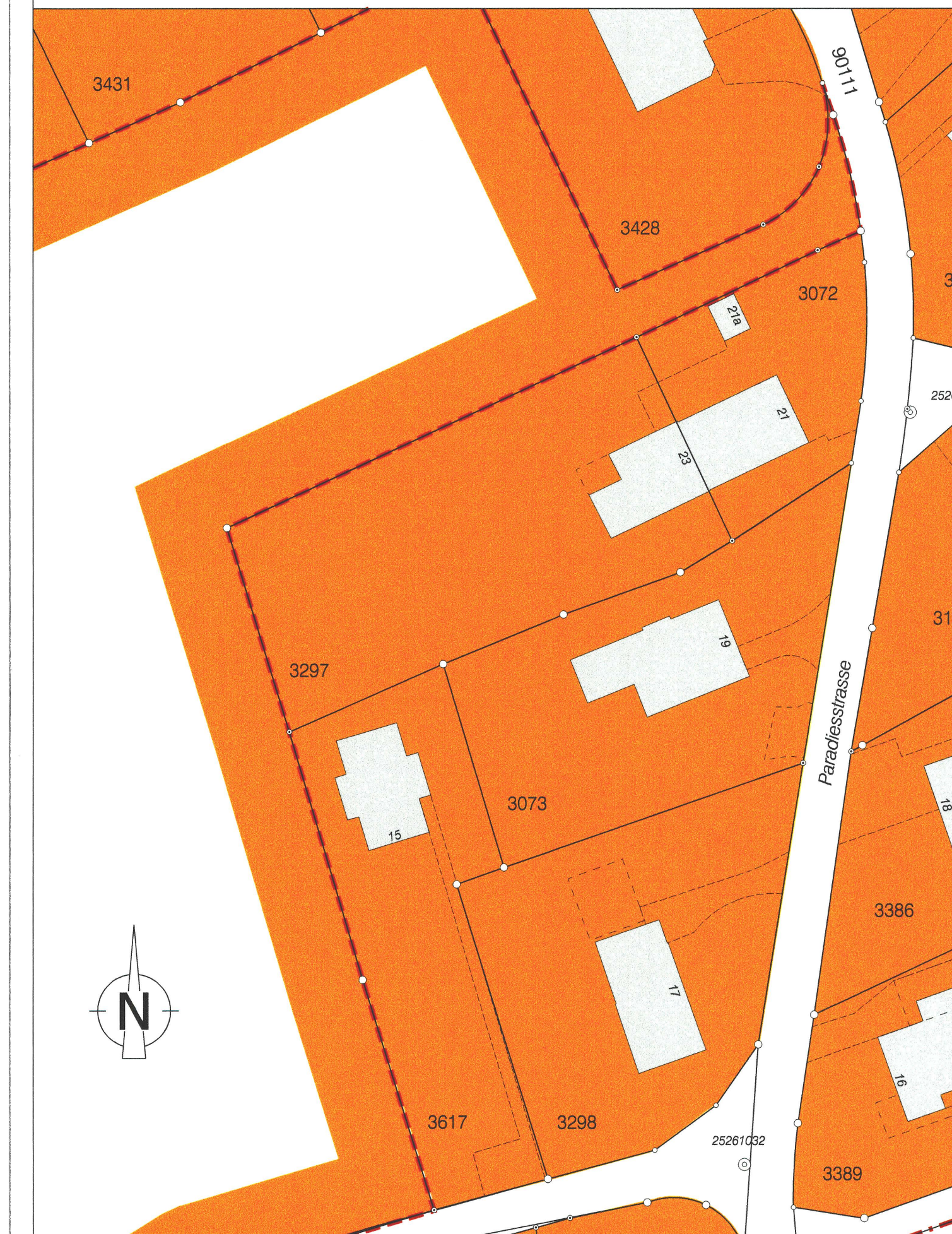

Index	Datum	Änderungen	gez.	gepr.	gen.	Oensingen, 15.10.2008	geprüft: tle	genehmigt: RR
						gezeichnet: nac	Plan Nr.	
						Grösse: 30 x 105		
						Rolle Nr.:		20959 / 1
1	22.01.2010	gemäss Vorprüfung vom 14.01.2010	sdo			CAD-File: M:\Lohn\20959 Bauzonenplan\20959_1.dgn		
AV- Grundlage vom:		29.11.2000 / 01.03.2010				gedruckt: 30-MAR-2010 08:20	user: nac	

www.bsb-partner.ch

Biberist Tel. 032 671 22 22 Fax 032 671 22 00
 Oensingen Tel. 062 388 38 38 Fax 062 388 38 00
 Grenchen Tel. 032 654 59 30 Fax 032 654 59 31
 Schliern/Bern Tel. 031 978 00 78 Fax 031 978 00 79

BSB + Partner
Ingenieure und Planer **bsb+**