

Genehmigungsinhalt

- Zonen ausserhalb Bauzone**
- Landwirtschaftszone LW
 - Landwirtschaftszone (Jurasschutzzone überlagert, gemäss kant. Richtplan) LWJ
- Überlagernde Festlegungen**
- Kommunale Landschaftsschutzzone LS
 - Kommunale Schutzzone Wildtierkorridor (gemäss kant. Richtplan) WS
 - Kommunales Waldreservat "Bärenmoos" KWB
 - Kommunale Uferschutzzone ausserhalb Bauzone (der Landwirtschaftszone überlagert) USZa
 - Kommunale Freihaltezone Renaturierung FHR
- Natur- und Kulturobjekte**
- Geschützter Einzelbaum
 - Kommunal geschütztes Gebäude
 - Schützenswertes Gebäude
 - Erhaltenswertes Gebäude
- Weitere Inhalte**
- Geplante Strassenlinie ausserhalb Bauzone
 - Geplanter öffentlicher Fussweg ausserhalb Bauzone (Lage sinn gemäss verbindlich)

Orientierungsinhalt

- Wanderweg (gemäss swissTLM3D)
- Historischer Verkehrsweg IVS (gemäss Inventar historischer Verkehrswege Schweiz)
- Lokale Veloroute Nr. 801
- Schützenswertes geowissenschaftliches Objekt Erratiker Müllbühlmatt ID Nr. 2740 (gemäss INGESO)
- Geschützte archäologische Fundstelle (gemäss Amt für Denkmalpflege und Archäologie)
- Geschütztes Gebäude / Kulturobjekt (gemäss Amt für Denkmalpflege und Archäologie)
- Hecke und Uferbestockung (gemäss amtlicher Vermessung)
- Wald (gemäss amtlicher Vermessung)
- Wald / mit Waldfeststellung (Jurasschutzzone überlagert, gemäss kant. Richtplan)
- Gewässer / Gewässer eingedolt (gemäss amtlicher Vermessung)
- Bauzone / Reservezone
- Gemeindegrenze

Die Nutzungen innerhalb des Siedlungsgebietes sind im Bauzonenplan dargestellt.

0 50 100 200 300 Meter



Kanton Solothurn 56/31
Gemeinde Lohn-Ammannsegg



Gesamtplan

Situation 1 : 3'500

Index	Datum	Änderungen	geg.	gepr.	gen.	Dienungen,	geprüft:	genehmigt:
4	07.11.2022	gem. MRB 2022/1660 vom 07. November 2022	ps	ps	sa	gezeichnet:	ps	21706 / 2
3	25.04.2021	gemäss 2. Auflage vom 3. Mai bis 1. Juni 2021	ps	ps	sa	Grösser: 90 x 105		
2	03.06.2020	gemäss 2. Vorprüfung vom 4. Mai 2020	rmw	rmw	sa	sa		
1	22.08.2019	gemäss Vorprüfungsbericht vom 11. Juli 2019	rmw	rmw	sa	gedruckt: 01.12.2022 09:14:47		
	AV-Grundlage vom: 29.04.2021		LVS			56-Ma-Charakteristiken nat. Lohn_Ammannsegg017196_2_Siedlungsplan.mxd		

Biberist Tel. 032 671 22 22
Burgdorf Tel. 034 420 16 20
Grenchen Tel. 032 654 59 30
Liedfeld/Bern Tel. 031 918 00 78
Oensingen Tel. 062 388 38 38 www.bsb-partner.ch

BSB + Partner
Ingenieure und Planer

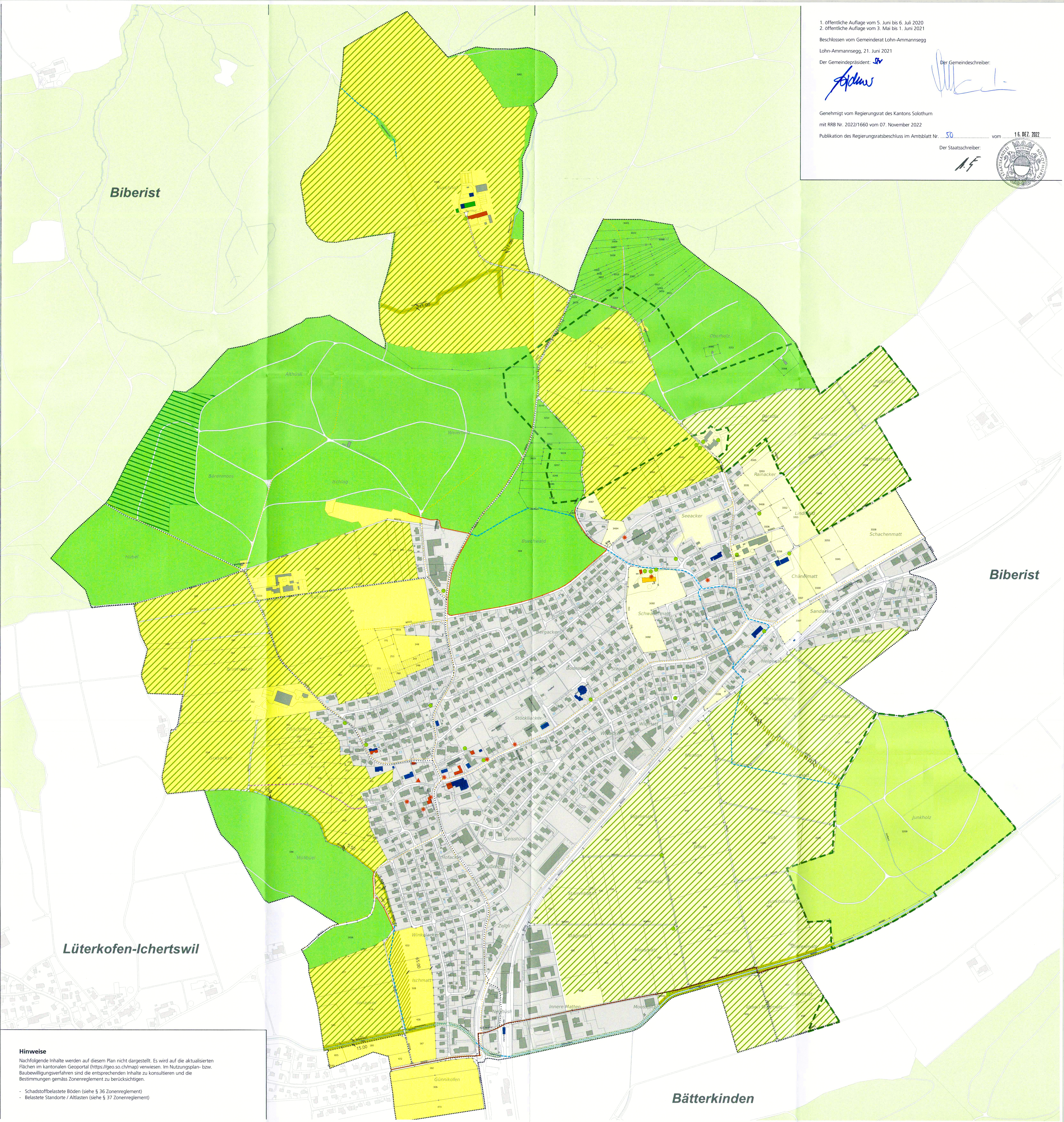

1. öffentliche Auflage vom 5. Juni bis 6. Juli 2020
2. öffentliche Auflage vom 3. Mai bis 1. Juni 2021

Beschlossen vom Gemeinderat Lohn-Ammannsegg
Lohn-Ammannsegg, 21. Juni 2021

Der Gemeindepräsident:
Der Gemeindevizepräsident:

Genehmigt vom Regierungsrat des Kantons Solothurn
mit RRB Nr. 2022/1660 vom 07. November 2022

Publikation des Regierungsratsbeschlusses im Amtsblatt Nr. 50 vom 16. DEZ. 2022
Der Staatschreiber:

Hinweise
Nachfolgende Inhalte werden auf diesem Plan nicht dargestellt. Es wird auf die aktualisierten Flächen im kantonalen Geoportal (<https://geo.so.ch/mapi>) verwiesen. Im Nutzungsplan- bzw. Baubewilligungsverfahren sind die entsprechenden Inhalte zu konsultieren und die Bestimmungen gemäss Zonenreglement zu berücksichtigen.

- Schadstoffbelastete Böden (siehe § 36 Zonenreglement)
- Belastete Standorte / Altlasten (siehe § 37 Zonenreglement)